

Fra: magnus hagen <magnushagen92@hotmail.com>
Sendt: torsdag 19. november 2020 14.07
Til: Sørum, Johanne Aasnæs
Emne: Re: Svar på spørsmål om økonomisk bidrag til gjerde for skjerming mot tursti forbi huset - Berger Langmoens veg 21a gnr bnr 1314 (L)(1474486)

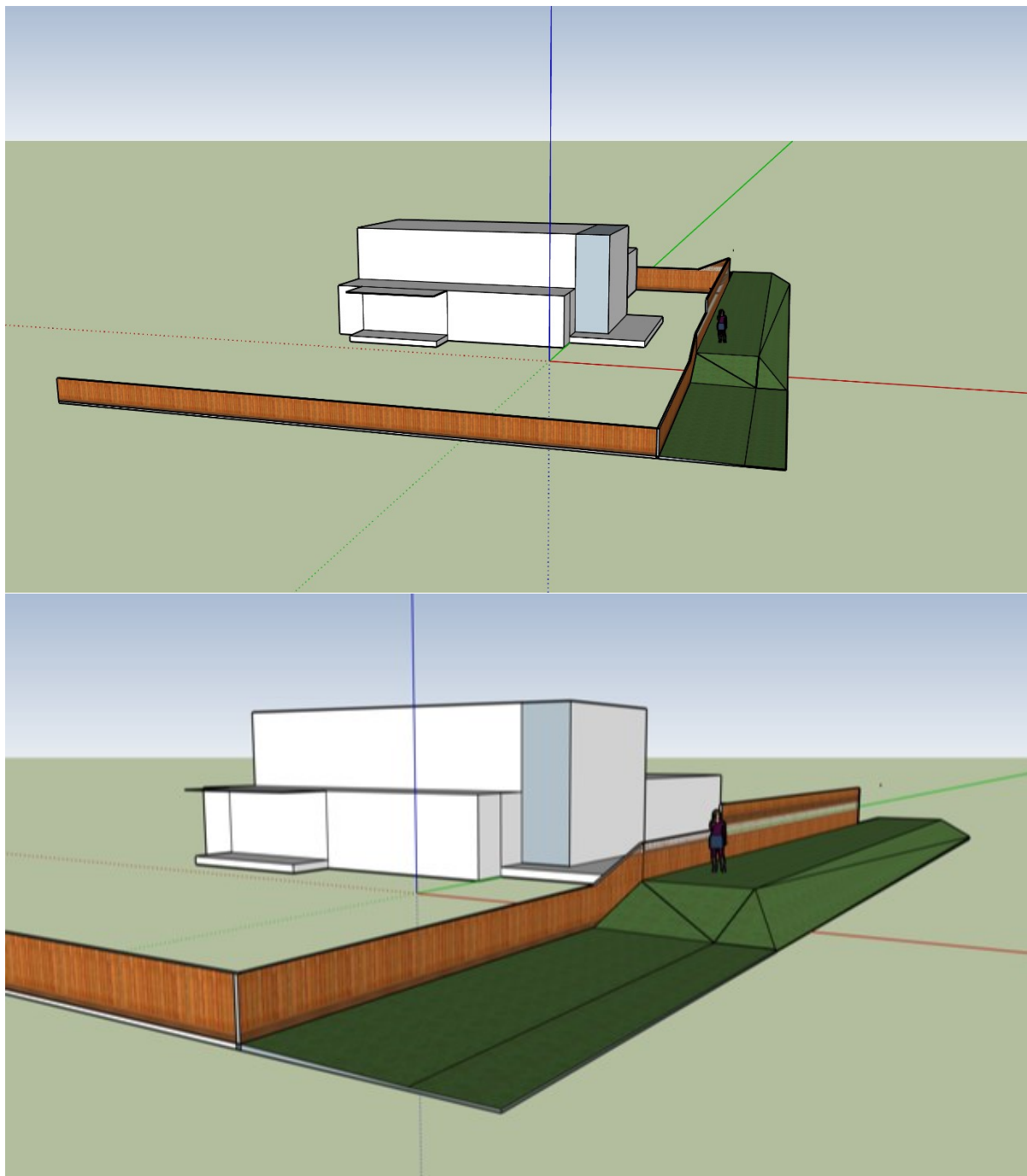

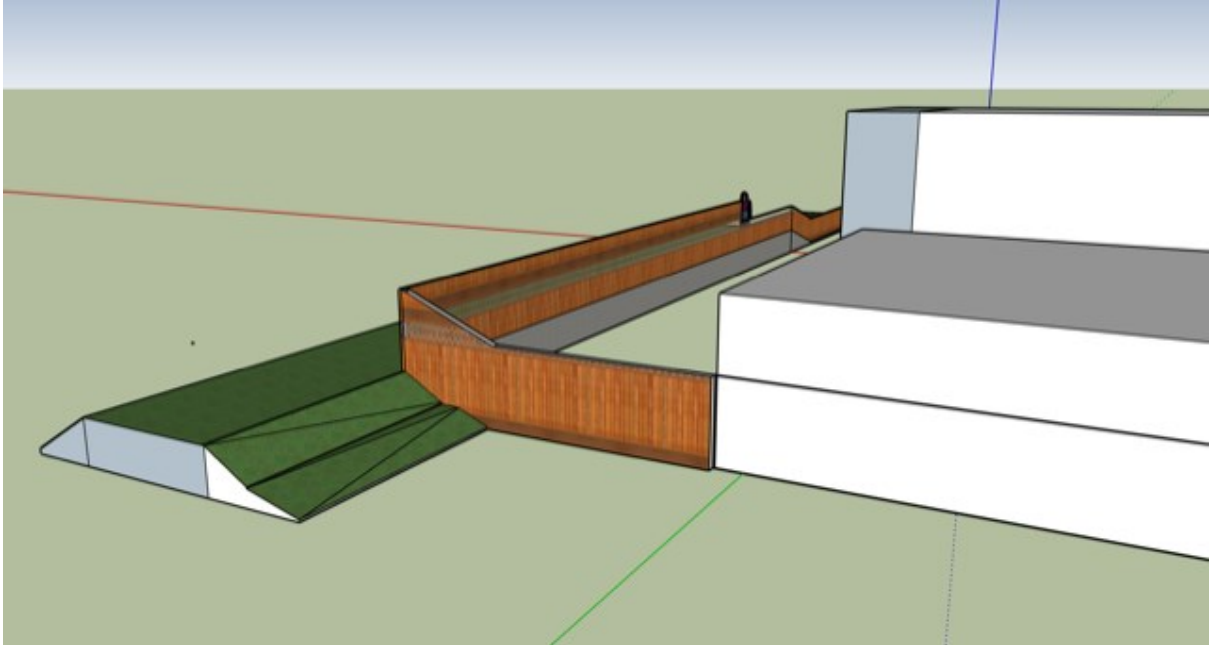

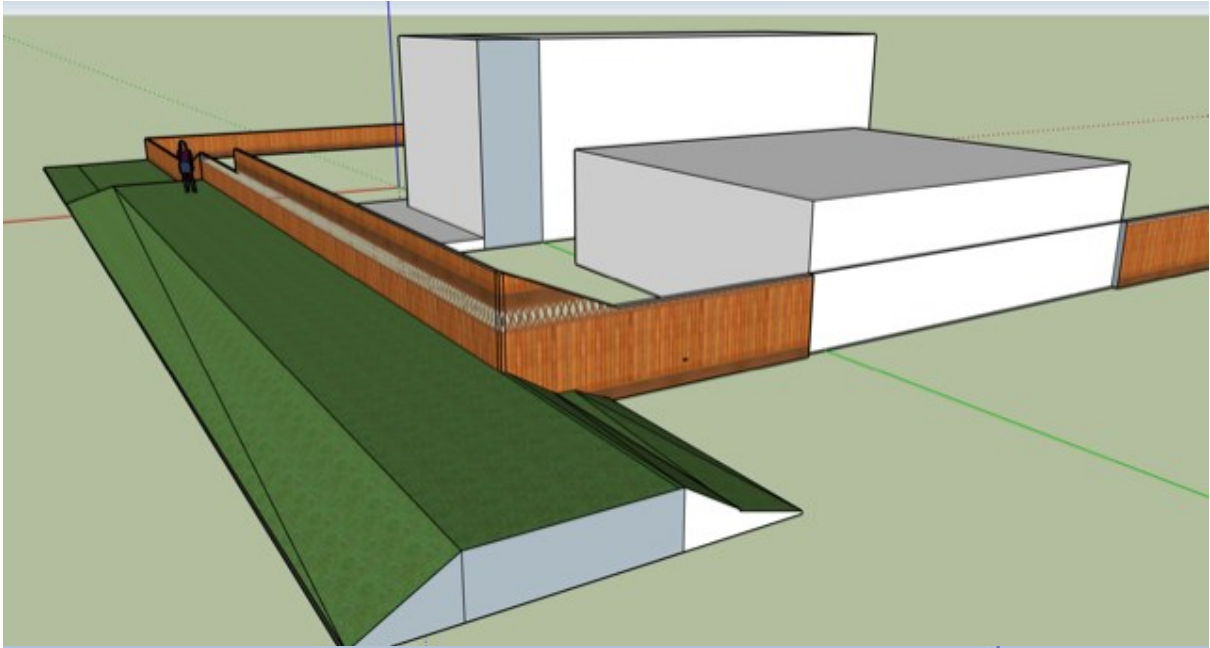
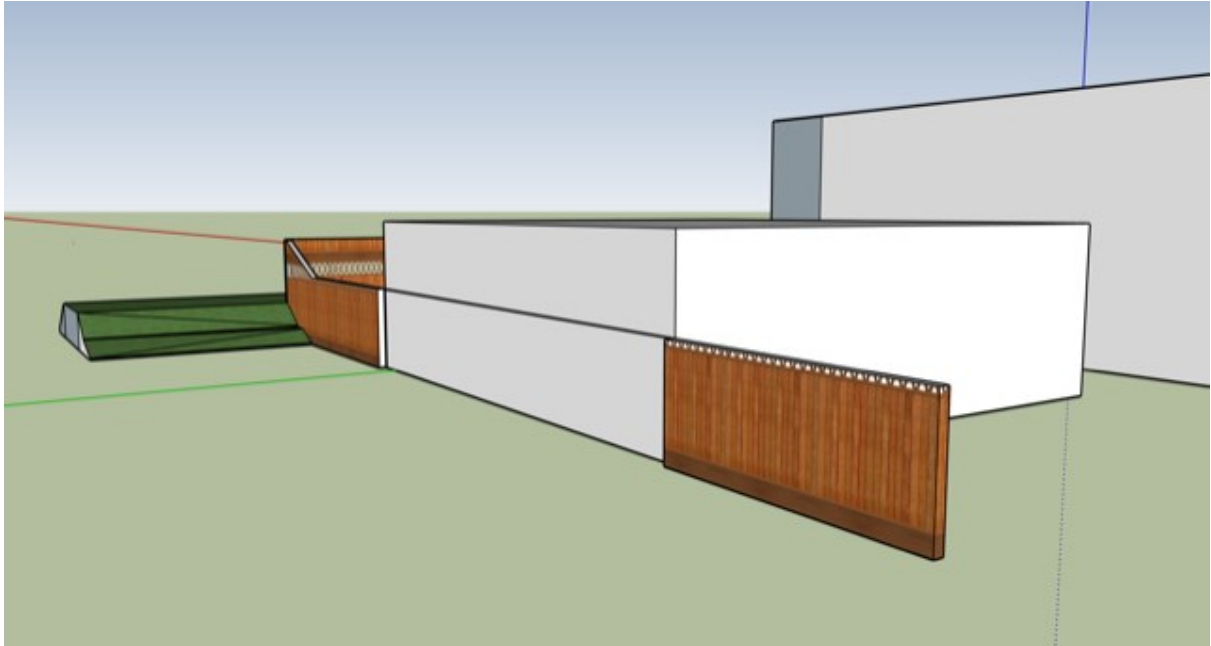

Hei,

Jeg ser for meg noe lignende gjerde ut mot turstien dere planlegger, jeg vil grave litt i skråningen på flomvollen på min side. Der vil jeg sette opp en støttemur i betong. Som vi kan sette gjerde oppå. Dette er bare så dere ser hvordan jeg tenker. Vi holder dialogen

Hilsen Magnus Hagen

Sendt fra min iPhone

30. apr. 2020 kl. 08:21 skrev Sørum, Johanne Aasnæs
<johanne.sorum@ringsaker.kommune.no>:

Se vedlagte brev.

Med vennlig hilsen

Johanne Aasnæs Sørum
Planrådgiver, Planseksjonen
Ringsaker kommune
D: +47 94010509
S: +47 62335000

www.ringsaker.no
www.ringsaker.kommune.no

<image001.jpg>

<Svar på spørsmål om økonomisk bidrag til gjerde for skjerming mot tursti forbi huset - Berger Langmoens veg 21a gnr bnr 1314 (L)(1474486).pdf>