

TEGNFORKLARING

- Hovedangrepsvei for brannvesenet
- Utgang
- Fluktvei
- Branntavle
- Brannslange
- Håndslukker
- Branncellebegrensende vegg - EI 30

Brannalarmlegg kategori 2 må prosjekteres og utføres i samsvar med NS 3960:2013 og NS-EN 54-serien.

Ledesystem prosjekteres og utføres i samsvar med NS 3926-1:2017

A	Revisjon etter endring av arkitektmodell	LTMJ	ØU	25.09.2019
Rev.	Revisjonen gjelder	Utført	Kontr.	Dato
Ringsaker kommune		Målestokk	Dato	19.03.19
Prøysenhuset tilbygg		1 : 100	Tegnet	LTMJ
Brannplan plan 1		Arkstørrelse	Kontr.	ØU
Prestvegen 1, Gnr/brnr: 232/8		A2	Prosjektnr.	19019
		Tegningsnr.	Rev.	A
		Br1		



Strandsagvegen 1
2383 Brumunddal
Mob. 9112 4181 / 9763 2320
org.nr.: 912104028

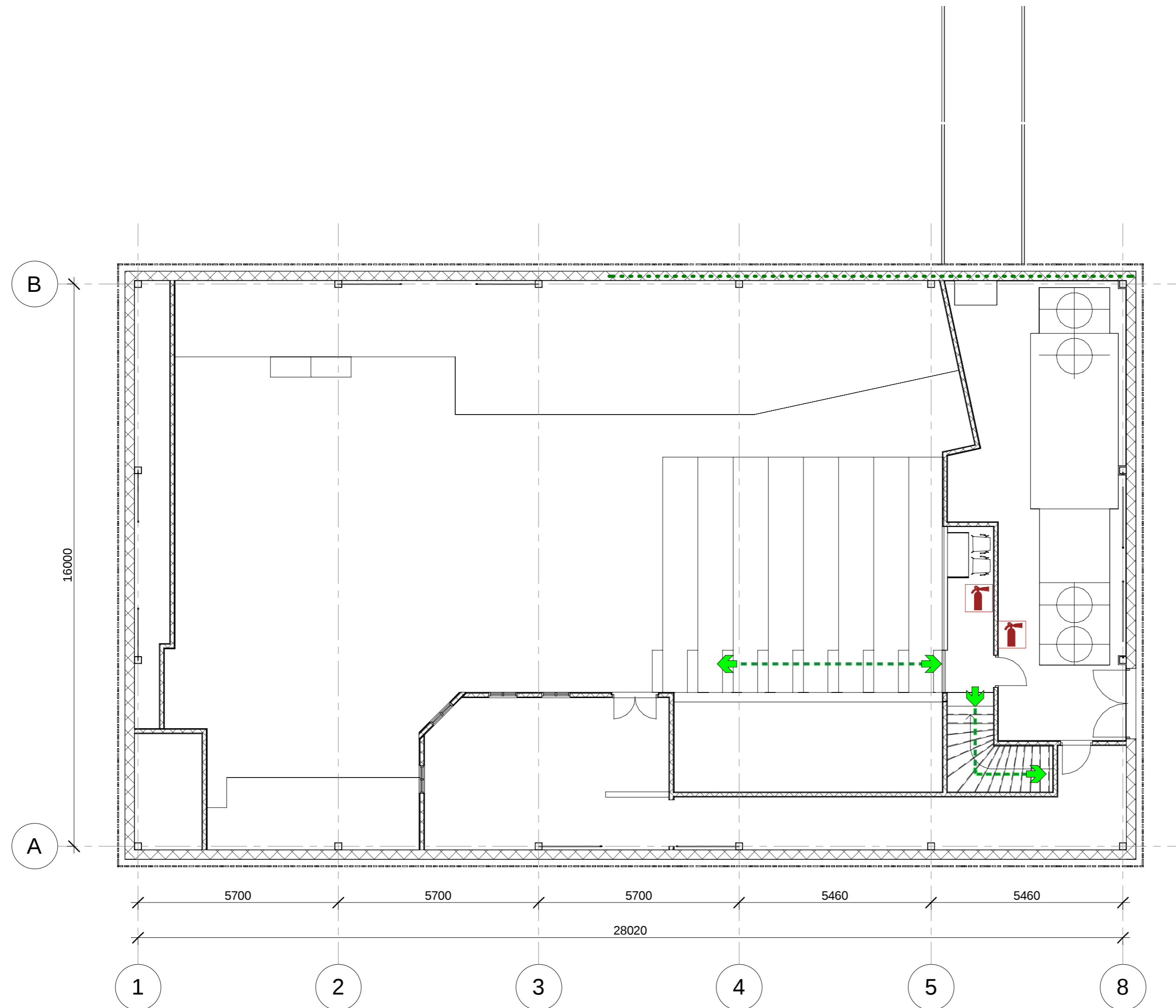

TEGNFORKLARING

-  Fluktvei
-  Håndslukker
-  Branncellebegrensende vegg - EI 30

Brannalarmanlegg kategori 2 må prosjekteres og utføres i samsvar med NS 3960:2013 og NS-EN 54-serien.

Ledesystem prosjekteres og utføres i samsvar med NS 3926-1:2017

A	Revisjon etter endring av arkitektmodell	LTMJ	ØU	23.09.2019
Rev.	Revisjonen gjelder	Utført	Kontr.	Dato
Ringsaker kommune		Målestokk	Dato	19.03.19
Prøysenhuset tilbygg		1 : 100	Tegnet	LTMJ
Brannplan mellometasje		Arkstørrelse	Prosjektnr.	19019
Prestvegen 1, Gnr/brnr: 232/8		A2	Tegningsnr.	Br2
			Rev.	A
		Strandsagvegen 1 2383 Brumunddal Mob. 9112 4181 / 9763 2320 org.nr.: 912104028		

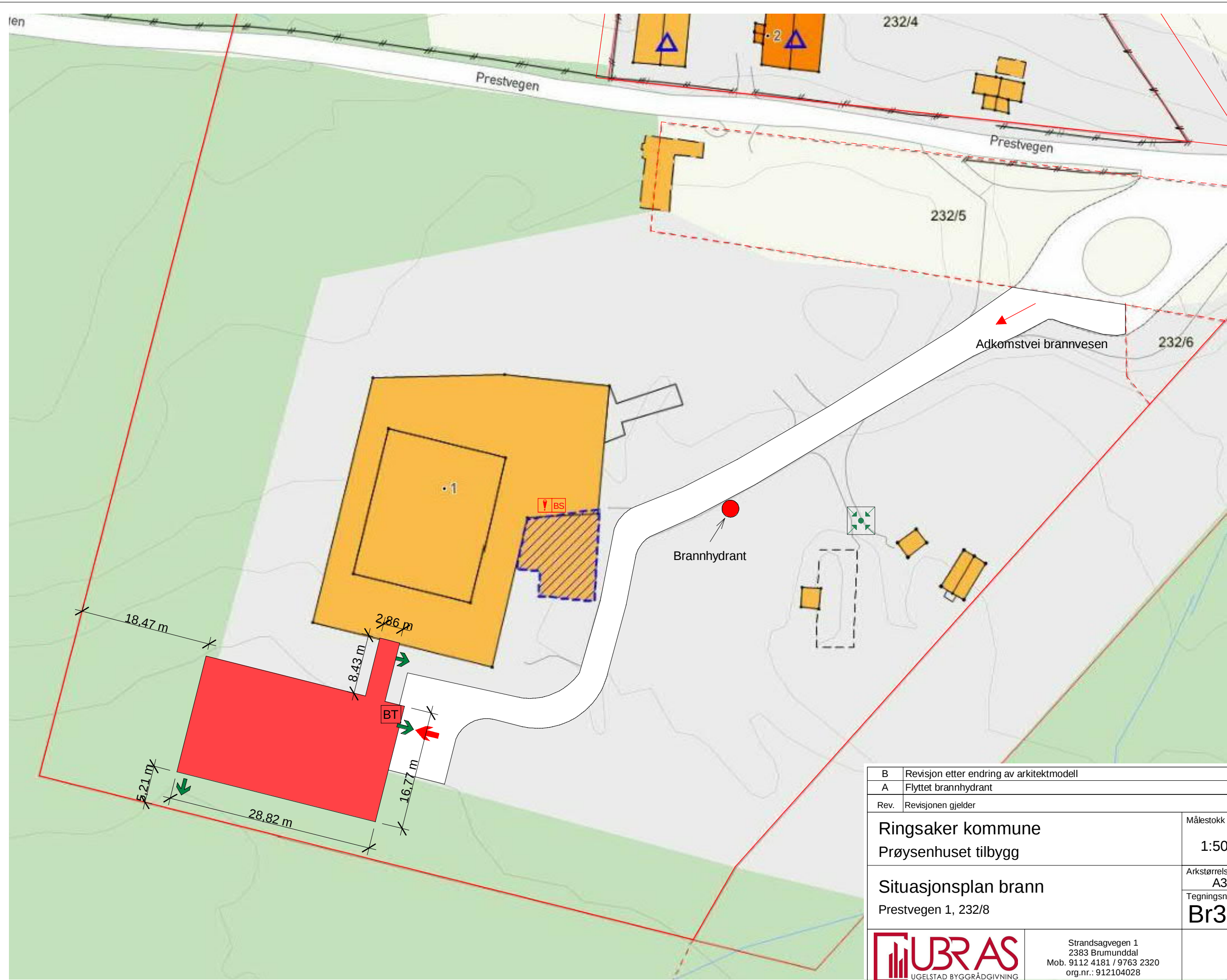

TEGNFORKLARING

- Adkomstvei brannvesen
- Angrepsvei brannvesen
- Utgang
- Brannhydrant
- Oppmøtested
- Branntavle
- Brannsentral

B	Revisjon etter endring av arkitektmodell	LTMJ	ØU	25.09.2019
A	Flyttet brannhydrant	LTMJ		05.04.2019
Rev.	Revisjonen gjelder	Utført	Kontr.	Dato
Ringsaker kommune Prøysenhuset tilbygg		Målestokk	Dato 03.08.19	
		1:500	Tegnet	LTMJ
			Kontr.	ØU
Situasjonsplan brann Prestvegen 1, 232/8		Arkstørrelse A3	Prosjektnr.	19019
		Tegningsnr.	Rev.	
		Br3	B	



Strandsagvegen 1
2383 Brumunddal
Mob. 9112 4181 / 9763 2320
org.nr.: 912104028