

## Søknad om tillatelse til tiltak uten ansvarsrett

etter plan- og bygningsloven (pbl) § 20-4 og SAK kap. 3

Opplysninger gitt i søknaden eller vedlegg til søknaden vil bli registrert i matrikkelen.

Søkes det om dispensasjon fra plan- og bygningsloven, forskrift eller arealplan?	<input type="checkbox"/> Ja	<input checked="" type="checkbox"/> Nei
Er det behov for tillatelse/samtykke/uttalelse fra annen myndighet?	<input type="checkbox"/> Ja	<input checked="" type="checkbox"/> Nei
Hvis ja, så oppfylles ikke vilkårene for 3 ukers saksbehandling, jf. pbl § 21-7 tredje ledd		
Nabovarsling, jf. pbl 21-3, skal være gjennomført før søknaden sendes kommunen. (Blankett 5154, 5155, 5156).		
Foreligger det merknader fra naboer eller gjenboere?	<input type="checkbox"/> Ja	<input checked="" type="checkbox"/> Nei

Søknaden gjelder										
Eiendom/ byggested	Gnr.	Bnr.	Festenr.	Seksjonsnr.	Bygningsnr.	Bolignr.	Kommune			
	527	1	1316				RINGSAKER			
	Adresse				Postnr.	Poststed				
	Lunkeveien 547				2612	SJUSJØEN				
Tiltakets art	Mindre tiltak til bebygd eiendom, pbl § 20-4 og SAK kap. 3									
	<input checked="" type="checkbox"/>	Tilbygg < 50 m <sup>2</sup>		<input type="checkbox"/>	Frittliggende bygning (ikke boligformål) < 70 m <sup>2</sup>		<input type="checkbox"/>	Skilt/reklame (SAK10 § 3-1 d)		
	<input type="checkbox"/>	Driftsbygning i landbruket med samlet bruksareal (BRA) mindre enn 1000 m <sup>2</sup> , jf. pbl § 20-4 bokstav b) og SAK10 § 3-2								
	<input type="checkbox"/>	Midlertidig bygning/konstruksjon/anlegg (som ikke skal plasseres for lengre tidsrom enn 2 år)								
	<input type="checkbox"/>	Bruksendring fra tilleggsdel til hoveddel eller omvendt innenfor en bruksenhet								
<input type="checkbox"/>	Riving av tiltak som nevnt i SAK10 § 3-1									
<input type="checkbox"/>	Oppretting/endring av matrikkelenhet		<input type="checkbox"/>	Grunn-eiendom	<input type="checkbox"/>	Anleggs-eiendom	<input type="checkbox"/>	Festegrunn over 10 år	<input type="checkbox"/>	Arealoverføring
<input type="checkbox"/>	Annet:									
	Planlagt bruk/formål			Beskriv						
				Fritidsbolig						

Arealdisponering							
Planstatus mv.	Sett kryss for gjeldende plan						
	<input checked="" type="checkbox"/>	Arealdel av kommuneplan		<input type="checkbox"/>	Reguleringsplan		<input type="checkbox"/>
	Navn på plan						
	VARDEÅSEN-LUNKEVEGEN, FORTETTING Plan ID 2009062410648						
Areal	BYA eksisterende	BYA nytt	Sum BYA	BRA eksisterende	BRA nytt	Sum BRA	Tomteareal
	96,70	20,50	117,20	79,00	18,30	97,30	
Grad av utnyttning	Vis beregning av grad av utnyttning. Veiledning finnes på <a href="http://www.dibk.no">www.dibk.no</a> eller kontakt kommunen						
	Maks tillatt BRA er 125 m <sup>2</sup>						
	eks bygg 79,0 m <sup>2</sup>						
	tilbygg 18,3 m <sup>2</sup>						
	totalt 97,3 m <sup>2</sup>						

Plassering			
Plassering av tiltaket	Kan høyspent kraftlinje være i konflikt med tiltaket?	<input type="checkbox"/> Ja	<input checked="" type="checkbox"/> Nei
	Hvis ja, må avklaring med berørt rettighetshaver være dokumentert		
Plassering av tiltaket	Kan vann- og avløpsledninger være i konflikt med tiltaket?	<input type="checkbox"/> Ja	<input checked="" type="checkbox"/> Nei
	Hvis ja, må avklaring med berørt rettighetshaver være dokumentert		
Avstand	Minste avstand til nabogrense	<input type="text" value=""/>	m
	Minste avstand til annen bygning	>8	m
	Minste avstand til midten av vei	<input type="text" value=""/>	m
Dette skal vises på situasjonsplanen			



Vedlegg nr.  
C - 1



## Opplysninger gitt i nabovarsel sendes kommunen sammen med søknaden

(Gjenpart av nabovarsel)

Pbl § 21-3

Tiltak på eiendommen:						
Gnr.	Bnr.	Festenr.	Seksjonsnr.	Eiendommens adresse	Postnr.	Poststed
527	1	1316		Lunkeveien 547	2612	SJUSJØEN
Eier/fester				Kommune		
Jarle og Ragnhild Thon				RINGSAKER		

Det varsles herved om						
<input type="checkbox"/> Nybygg	<input type="checkbox"/> Anlegg	<input type="checkbox"/> Endring av fasade	<input type="checkbox"/> Riving			
<input checked="" type="checkbox"/> Påbygg/tilbygg	<input type="checkbox"/> Skilt/reklame	<input type="checkbox"/> Innhegning mot veg	<input type="checkbox"/> Bruksendring			
<input type="checkbox"/> Midlertidig bygning, konstruksjon eller anlegg	<input type="checkbox"/> Antennesystem	<input type="checkbox"/> Oppretting/ending av matrikkelenhet (eiendomsdeling) eller bortfeste	<input type="checkbox"/> Annet			
Dispensasjon etter plan- og bygningsloven kapittel 19						
<input type="checkbox"/> Plan- og bygningsloven med forskrifter	<input type="checkbox"/> Kommunale vedtekter	<input type="checkbox"/> Arealplaner	<input type="checkbox"/> Vegloven	Vedlegg nr. B -		

Arealdisponering		
Sett kryss for gjeldende plan		
<input type="checkbox"/> Arealdel av kommuneplan	<input checked="" type="checkbox"/> Reguleringsplan	<input type="checkbox"/> Bebyggelsesplan
Navn på plan		

Beskriv nærmere hva nabovarslet gjelder
nabovarsel gjelder oppføring av tilbygg til fritidsbolig. Tilbygget får en grunnflate på 19,6 m2
Vedlegg nr. Q -

Spørsmål vedrørende nabovarsel rettes til			
Foretak/tiltakshaver			
Jarle Thon			
Kontaktperson, navn	E-post	Telefon	Mobil
Jarle Thon	jarl-th@online.no		99524145
Søknaden kan ses på hjemmeside: (ikke-obligatorisk)		WWW.	

Merknader sendes til			
Eventuelle merknader skal være mottatt innen 2 uker etter at dette varsel er sendt. Ansvarlig søker/tiltakshaver skal sammen med søknad sende innkomne merknader og redegjøre for ev. endringer.			
Navn		Postadresse	
Jarle Thon		Skipperudkroken 33	
Postnr.	Poststed	E-post	
1816	Skiptvet	jarl-th@online.no	

Følgende vedlegg er sendt med nabovarslet			
Beskrivelse av vedlegg	Gruppe	Nr. fra - til	Ikke relevant
Dispensasjonssøknad/vedtak	B	-	<input checked="" type="checkbox"/>
Situasjonsplan	D	1 -	<input type="checkbox"/>
Tegninger snitt, fasade	E	1 - 2	<input type="checkbox"/>
Andre vedlegg	Q	-	<input checked="" type="checkbox"/>

Underskrift		
Tilsvarende opplysninger med vedlegg er sendt i nabovarsel til berørte naboer og gjenboere. Mottagere av nabovarsel fremgår av kvittering for nabovarsel.		
Sted	Dato	Underskrift ansvarlig søker eller tiltakshaver
Skiptvet	19.12.2019	<i>Jarle Thon</i>
		Gjørtas med blokkbokstaver JARLE THON

## Kvittering for nabovarsel sendes kommunen sammen med søknaden

**Nabovarsel kan enten sendes som rekommandert sending, overleveres personlig mot kvittering eller sendes på e-post mot kvittering. Med kvittering for mottatt e-post menes en e-post fra nabo/gjenboer som bekrefter å ha mottatt nabovarslet. Ved personlig overlevering vil signatur gjelde som bekræftelse på at varslet er mottatt. Det kan også signeres på at man gir samtykke til tiltaket.**

### Tiltaket gjelder

Eiendom/ byggested	Gnr.	Bnr.	Festenr.	Seksjonsnr.	Bygningsnr.	Bolignr.	Kommune
	527	1	1316				RINGSAKER
	Adresse				Postnr.	Poststed	
	Lunkeveien 547				2612	SJUSJØEN	

Følgende naboer har mottatt eller fått rek. sending av vedlagte nabovarsel med tilhørende vedlegg:

Nabo-/gjenboereiendom				Eier/fester av nabo-/gjenboereiendom			
Gnr.	Bnr.	Festenr.	Seksjonsnr.	Eiers/festers navn			Dato sendt e-post
527	1			Pihl Eiendom AS			
Adresse				Adresse			Kvittering vedlegges
Lunkeveien 547				Postboks 113, 2628 Sjusjøen			
Postnr.		Poststed		Postnr.	Poststed		Poststedets reg.nr.
2612		SJUSJØEN		2628	SJUSJØEN		
Personlig kvittering for	Dato	Sign.		Personlig kvittering for	Dato	Sign.	
<input type="checkbox"/> mottatt varsel				<input type="checkbox"/> samtykke til tiltaket			

Nabo-/gjenboereiendom				Eier/fester av nabo-/gjenboereiendom			
Gnr.	Bnr.	Festenr.	Seksjonsnr.	Eiers/festers navn			Dato sendt e-post
527	307			Svein Håvard <i>Sorum</i>			
Adresse				Adresse			Kvittering vedlegges
Lunkeveien 4448				Storlisvegen 104			
Postnr.		Poststed		Postnr.	Poststed		Poststedets reg.nr.
2612		SJUSJØEN		2385	BRUMUNDDAL		
Personlig kvittering for	Dato	Sign.		Personlig kvittering for	Dato	Sign.	
<input type="checkbox"/> mottatt varsel				<input type="checkbox"/> samtykke til tiltaket			

Nabo-/gjenboereiendom				Eier/fester av nabo-/gjenboereiendom			
Gnr.	Bnr.	Festenr.	Seksjonsnr.	Eiers/festers navn			Dato sendt e-post
527	1	1350		Karin Megård			
Adresse				Adresse			Kvittering vedlegges
Lunkeveien 546				Viulveien 25			
Postnr.		Poststed		Postnr.	Poststed		Poststedets reg.nr.
2612		SJUSJØEN		2380	BRUMUNDDAL		
Personlig kvittering for	Dato	Sign.		Personlig kvittering for	Dato	Sign.	
<input type="checkbox"/> mottatt varsel				<input type="checkbox"/> samtykke til tiltaket			

Nabo-/gjenboereiendom				Eier/fester av nabo-/gjenboereiendom			
Gnr.	Bnr.	Festenr.	Seksjonsnr.	Eiers/festers navn			Dato sendt e-post
527	1	1722		Berit Rud <i>Sørlandsengen</i>			
Adresse				Adresse			Kvittering vedlegges
Lunkeveien 545				<i>Kawlebruvegen 7</i>			
Postnr.		Poststed		Postnr.	Poststed		Poststedets reg.nr.
2612		SJUSJØEN		<i>2312</i>	<i>31. Ottestad</i>		
Personlig kvittering for	Dato	Sign.		Personlig kvittering for	Dato	Sign.	
<input type="checkbox"/> mottatt varsel				<input type="checkbox"/> samtykke til tiltaket			

Nabo-/gjenboereiendom				Eier/fester av nabo-/gjenboereiendom			
Gnr.	Bnr.	Festenr.	Seksjonsnr.	Eiers/festers navn			Dato sendt e-post
527	1	914		Inger Mari Nebbenes			
Adresse				Adresse			Kvittering vedlegges
Lunkeveien 529				Anton Schjøts gt 14			
Postnr.		Poststed		Postnr.	Poststed		Poststedets reg.nr.
2612		SJUSJØEN		0454	OSLO		
Personlig kvittering for	Dato	Sign.		Personlig kvittering for	Dato	Sign.	
<input type="checkbox"/> mottatt varsel				<input type="checkbox"/> samtykke til tiltaket			

Det er per dags dato innlevert rekommandert sending til ovennevnte adressater.

Samlet antall sendinger: 5

Sign. *Shau Rai*

**121528** Dato: 23/12-19



# Sjusjøen-Pihl 547

Dato: 05.12.2019

Målestokk: 1:500

Koordinatsystem: UTM 32N

Vedlegg D-1

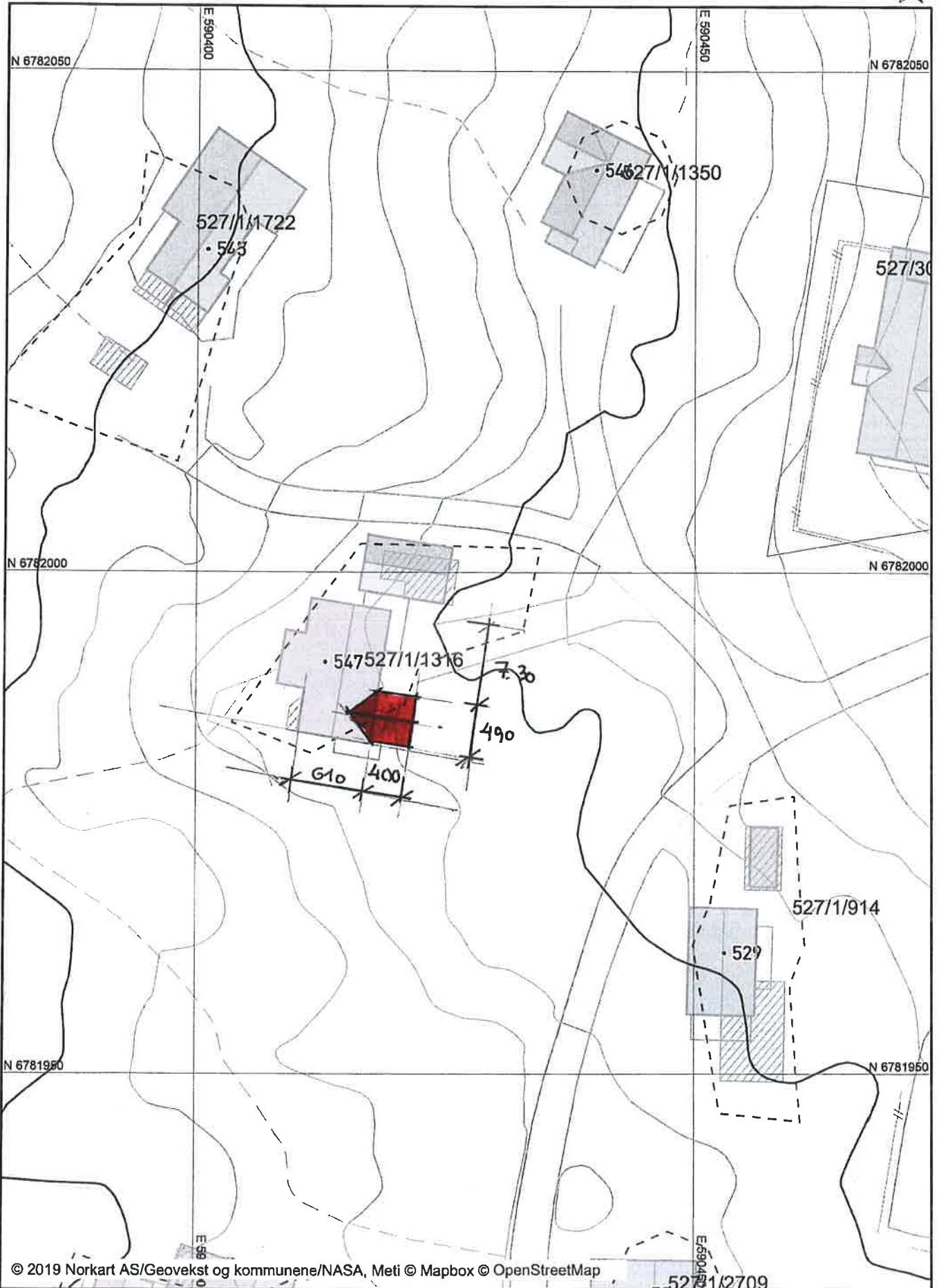

Veibygg E-1

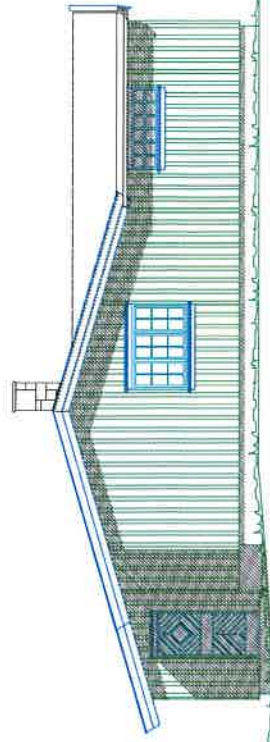
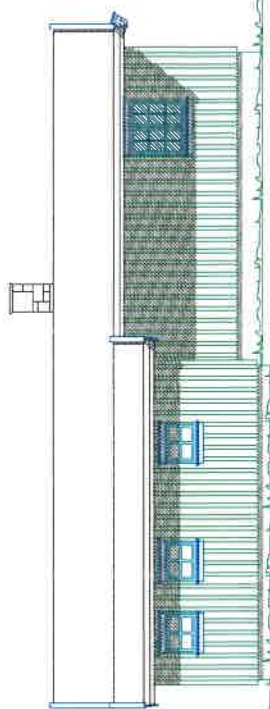
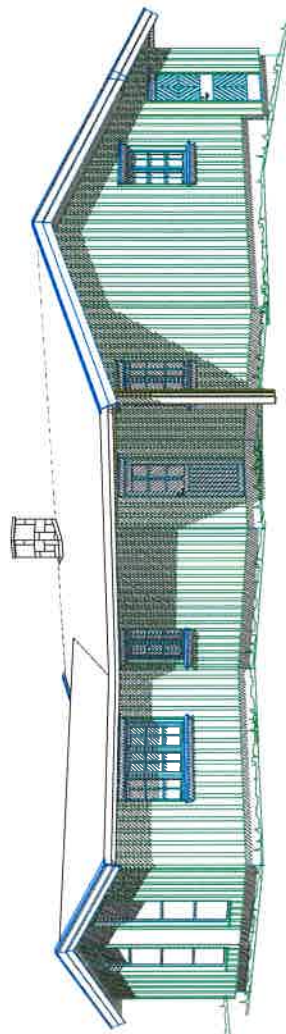
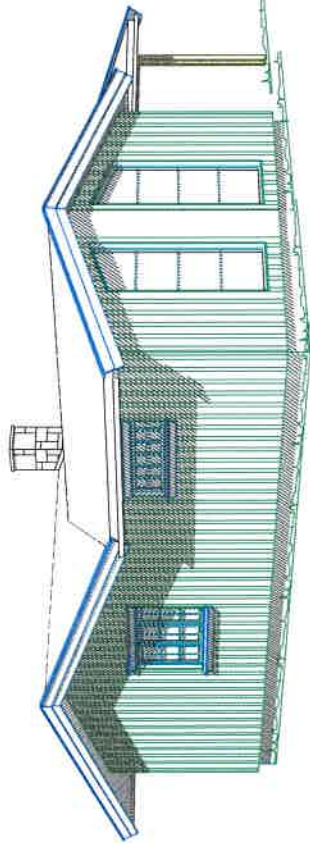
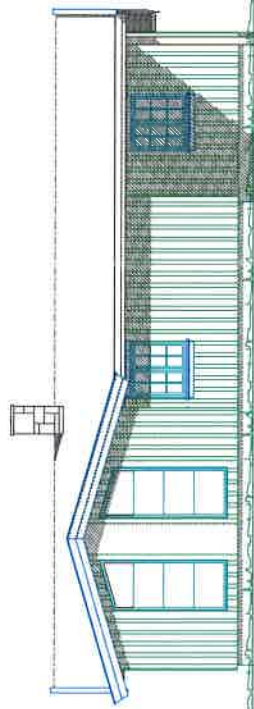
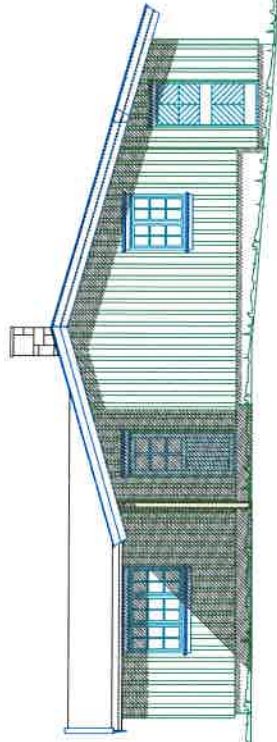

Tilbygg hytte

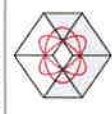

B 05.12.2019 PF Justert vinduer  
A 11.11.2019 PPF Revidert takvinkel og bredde tilbygg

Tilbudsnavn: Ragnhild og Jarle Thon  
Byggesjef: Sjøstøen Pihl 547 Lunkeveien  
Kommune: Ringsaker  
Gnr. 527 Bnr. 1 Mål: 1 : 100

Fasader: Jarle Thon tilbygg hytte

DATA Design SYSTEM

Vodlegg E-2

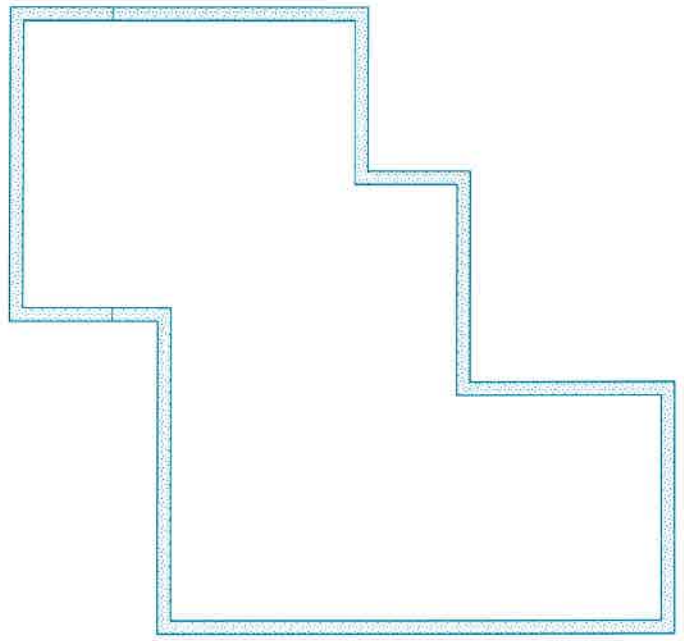
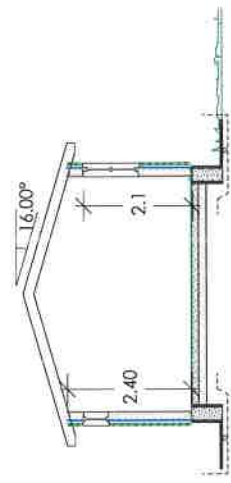
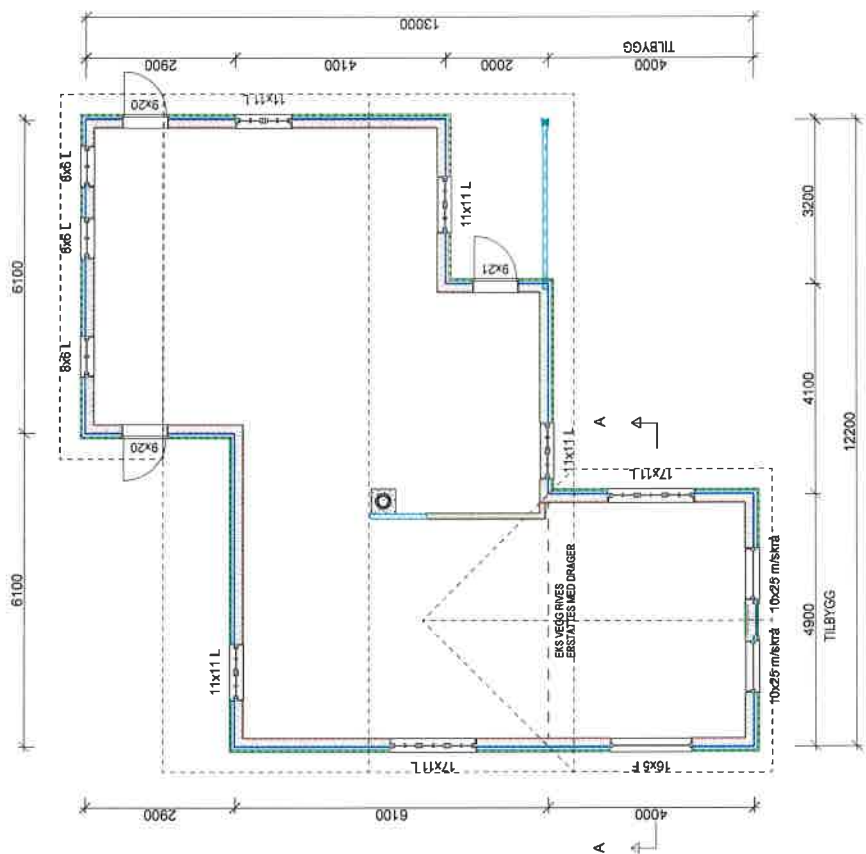

**Tilbygg hytte**

B 05.12.2019 PF Justert vindler  
 A 11.11.2019 PF Justert, bredde tilbygg og takvinkle

Tilaksnavn: Ragnhild og Jarle Thon  
 Byggetilstand: Sjusjøen Pliht 547, Lunkeveien  
 Kommune: Ringsaker  
 Gnr. 527 Bnr. 1 Mbl. 1 : 100

Plan og snitt

Jorle Thon tilbygg hytte

DATA DESIGN SYSTEM