

Ringsaker kommune

Jørn Ødegården  
Spikdalsvegen 400  
2387 Brumunddal

Tlf. 91 36 31 68  
jornodegarden@hotmail.no

## **Innspill til kommende kommuneplan ang nye tomteareal**

Dato  
11.04.2019

Viser til samtale 11.04.19.

Jeg er eier av eiendommene med Gnr og bnr 697/1 og 697/2 i Brumunddal. Disse ligger i dag 2-3 km fra sentrum. Jeg ønsker å spille inn to områder som er aktuelt for tomt salg til neste kommuneplan. Se vedlegg.

Tomtearealene ligger tett opp mot annen eksisterende bebyggelse med enkle muligheter for påkobling av strøm, vann og avløp. Område 1 vil ha utkjøring på eksisterende utkjøring på Nordåsvegen, mens område 2 vil ha utkjøring til eksisterende utkjøring på Mausestvegen. Område 1 har også en utkjøringsmulighet gjennom et eksisterende tomteareal ned til Mausestvegen.

Begge områdene egner seg godt til enkelthus/villa tomter, men også til terrasse leiligheter mm. Gode solforhold og utsikt mot Brumunddal og Mjøsa.

Mvh

Jørn Ødegården

# GULE SIDER

Oppdag nærheten. Søk lokalt.

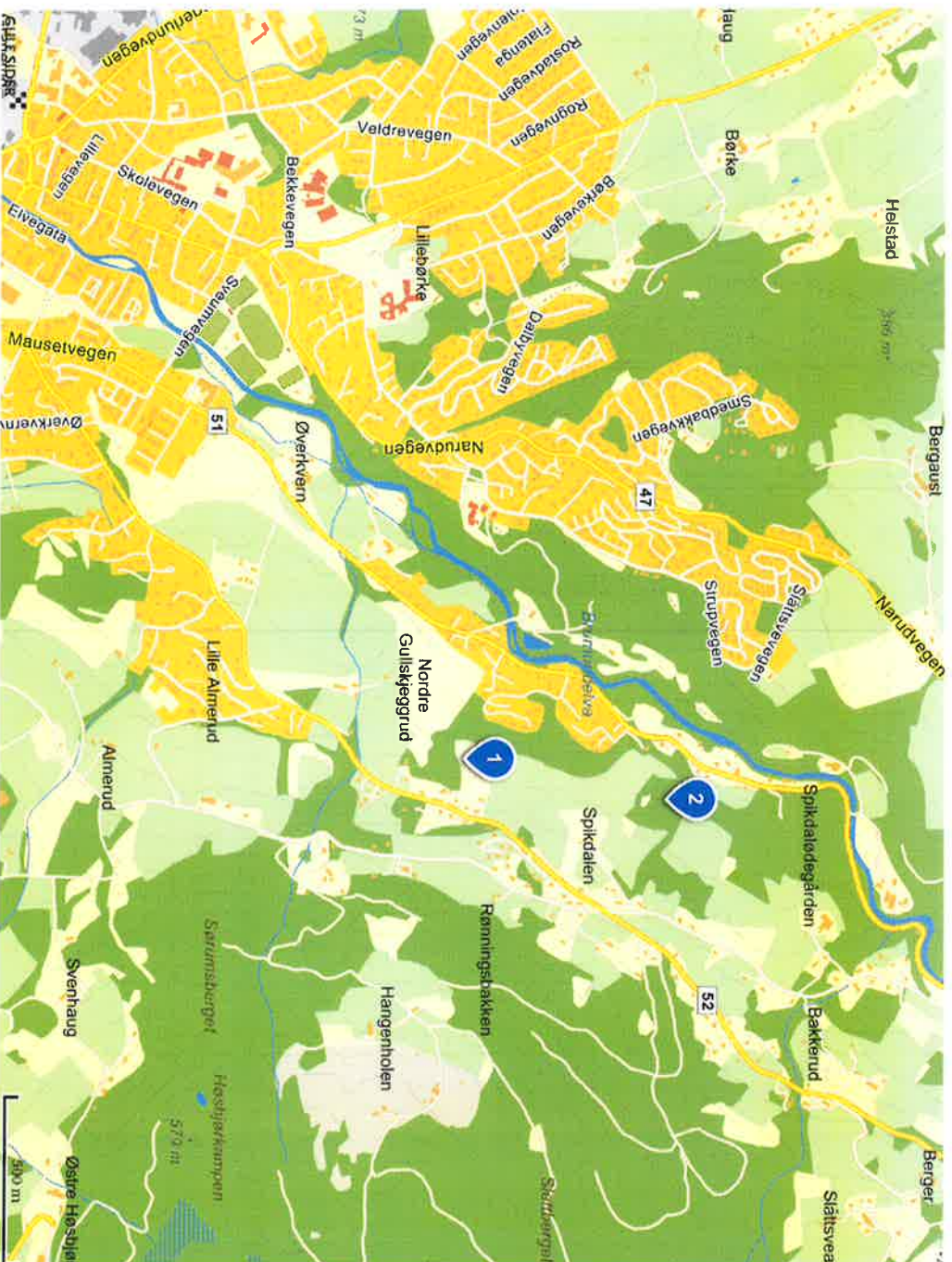

## Tegn & mål

1. Vedlegg 1
2. Vedlegg 2

*Vedlegg 2.*



### Tegn & mål

- Areal 0 m<sup>2</sup>
- Areal 29576 m<sup>2</sup>

*Veiløss l.*



## Tegn & mål

- Areal 38937 m<sup>2</sup>