

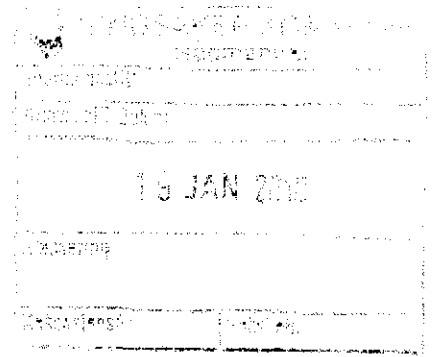

Norges
vassdrags- og
energidirektorat

Ringsaker kommune
Postboks 13
2381 BRUMUNDDAL



Vår dato: 18.01.2018
Vår ref.: 201708140-2
Arkiv: 323
Deres dato: 13.11.2017
Deres ref.: 13/7722-40

Saksbehandler:
Kristin Ødegård Bryhn

NVEs innspill ved varsel om oppstart - Områdereguleringsplan for områder nord for Brumunddal sentrum og vest for Brumunda - Ringsaker kommune, Hedmark

Vi viser til varsel om oppstart av planarbeid datert 13.11.2017. NVE gir i forbindelse med planarbeid råd og veiledning i arbeidet med å vurdere flom- og skredfare, vassdragsinngrep, samt vassdrags- og energianlegg.

Det viktigste virkemiddelet for å forebygge tap og skader fra naturfarer, er å ta tilstrekkelig hensyn til flom- og skredfare i arealplanleggingen. Plan- og bygningsloven (pbl) og byggt teknisk forskrift (TEK 17 Kapittel 7) setter tydelige krav til sikkerhet mot flom og skred ved ny utbygging. NVEs retningslinjer 2/2011 – *Flaum og skredfare i arealplanar* beskriver hvordan en kan ta hensyn til disse naturfarene. Kommunene må også tilpasse arealbruken til klimaendringer som blant annet innebærer mer nedbør og ekstremvær.

Planområdet ligger mellom Båhusbekken (Bausbakkelva) og Brumunda. Kommunen har god kjennskap til flomforhodene, og har inngående kunnskap om utfordringene langs begge vassdragene. Vi legger likevel ved ei sjekklister om hvordan tema innenfor NVEs forvaltningsområder kan ivaretas i planleggingen. Sjekklister gir en kortfattet oversikt over når og hvordan ulike tema skal innarbeides i reguleringsplaner, og inneholder linker til mer informasjon og veiledere for utredning av naturfare. NVEs retningslinjer 2/2011 og sjekklister ligger også tilgjengelig på NVEs nettsider om arealplanlegging: www.nve.no/flaum-og-skred/arealplanlegging.

Dersom planarbeidet berører noen av temaene i sjekklister skal NVE ha planen på høring. På grunn av store saksmengder har imidlertid NVE ikke alltid kapasitet til å svare ut alle saker på offentlig ettersyn, og viser til vårt brev til kommunene datert 29.09.2017 («NVEs bistand og verktøy i arealplanleggingen»). Manglende uttalelse fra NVE betyr derfor ikke nødvendigvis at våre ansvarsforhold er sjekket ut og planens innhold funnet tilfredsstillende. Manglende uttalelse fra NVE endrer ikke på tiltakshavers ansvar for sikker utbygging jf. pbl § 29-5 og TEK 17, eller kommunens ansvar for å påse at dette er ivarettat jf. pbl § 28-1.

E-post: nve@nve.no, Postboks 5091, Majorstuen, 0301 OSLO, Telefon: 09575, Internett: www.nve.no

Org.nr.: NO 970 205 039 MVA Bankkonto: 7694 05 08971

Hovedkontor
Middelthunsgate 29
Postboks 5091, Majorstuen
0301 OSLO

Region Midt-Norge
Åbels gate 9

7030 TRONDHEIM

Region Nord
Kongens gate 14-18

8514 NARVIK

Region Sør
Anton Jenssensgate 7
Postboks 2124
3103 TØNSBERG

Region Vest
Nausdalsvegen. 1B

6800 FØRDE

Region Øst
Vangsvæien 73
Postboks 4223
2307 HAMAR



Dersom dere har konkrete spørsmål i forbindelse med planarbeidet vil vi selvfølgelig svare ut disse underveis i planprosessen.

Med hilsen

Petter Glorvigen
regionsjef

Kristin Ødegård Bryhn
seniorrådgiver

Dokumentet sendes uten underskrift. Det er godkjent i henhold til interne rutiner.

Vedlegg: NVEs sjekklister