



Matrikkelrapport

MAT0011

Matrikkelbrev



Kartverket

For matrikkelenhet:

Kommune: 3411 - RINGSAKER

Gårdsnummer: 32

Bruksnummer: 596

Utskriftsdato/klokkeslett: 06.01.2021 kl. 12:02

Produsert av: Ola Berntsen - 3411 Ringsaker

Attestert av: Ringsaker kommune

RINGSAKER KOMMUNE
KART OG BYGGESAK

Orientering om matrikkelbrev

Matrikkelbrevet er hjemlet i «Lov om eigedomsregistrering» (matrikkellova) av 17. juni 2005. Etter definisjonen i matrikkelovens § 3 d) er matrikkelbrevet en attestert utskrift av matrikkelen som viser alle registrerte opplysninger om en matrikkelenhet ved oppgitt dato.

Om fullstendighet og nøyaktighet i matrikkelbrevet

Matrikkelen ble etablert ved konvertering av data fra tidligere registre. Det kan variere hvor gode disse dataene er med hensyn på fullstendighet og nøyaktighet. I enkelte tilfeller kan grensepunkt og grenselinjer mangle helt eller delvis eller være feil registrert. Det kan også være feil og mangler ved registrert bygnings- og adresseinformasjon. Fullstendighet og stedfestingsnøyaktighet er generelt bedre innenfor enn utenfor tettbygd strøk. Vær oppmerksom på at for mange matrikkelenheter og bygg hefter usikkerhet ved arealet som oppgis.

For utfyllende informasjon: www.kartverket.no/matrikkelbrev

Matrikkelenhet

Matrikkelenhetstype: Grunneiendom
Bruksnavn:
Etableringsdato: 05.01.2021
Skyld: 0
Er tinglyst: Ja
Har feste grunner: Nei
Er seksjonert: Nei

Det er ikke registrert bygg på matrikkelenheten.

Arealrapport

Tekst
Beregna areal for 32 / 596
Areal Kommentar
751,9 m2

Eierforhold

Tinglyste eierforhold	Status	Føds.d./org.nr	Navn	Bruksenhet	Adresse	Andel
Hjemmelshaver		912004465	DIN EIENDOM 1 UTVIKLING AS	c/o Norsk Rådgivning og Regnskap AS	Postboks 43	1 / 1
				2381 BRUMUNDDAL		

Oversikt over teiger

(EUREF89 UTM Sone 32)

Løpenr	Type	Hovedteig	Nord	Øst	Høyde	Areal	Merknader
1	Teig	Ja	6752821	605205		751,9 m2	

Forretninger der matrikkelenheten er involvert

Forretning	Forretningstype	Forretningsdokumentdato	Status	Tinglysing	Endret dato	Matrikkelføring
Arsak til feilretting		Kommunal saksreferanse				Signatur Dato

Opprett ny grunneiendom ved fradeling		05.01.2021	Tinglyst		05.01.2021	berntola 05.01.2021
Oppmålingsforretning		20/6185		Rolle	Matrikkelenhet	Arealendring

Avgiver	3411 - 32/169	-751,9
Mottaker	3411 - 32/596	751,9
Berørt	3411 - 32/157	0
Berørt	3411 - 32/166	0
Berørt	3411 - 32/167	0
Berørt	3411 - 32/171	0
Berørt	3411 - 32/473	0

Forretning
Forretningstype
Arsak til feilretting

Forrettingsdokumentdato
Kommunal saksreferanse
Annen referanse

Status
Rolle
Berørt

Tinglysing
Endret dato
Matrikkelenhet
3411 - 32/595

Matrikkelføring
Signatur Dato
Arealendring
0

Oversiktskart for 32 / 596

Målestokk 1:1 000
EUREF89 UTM Sone 32

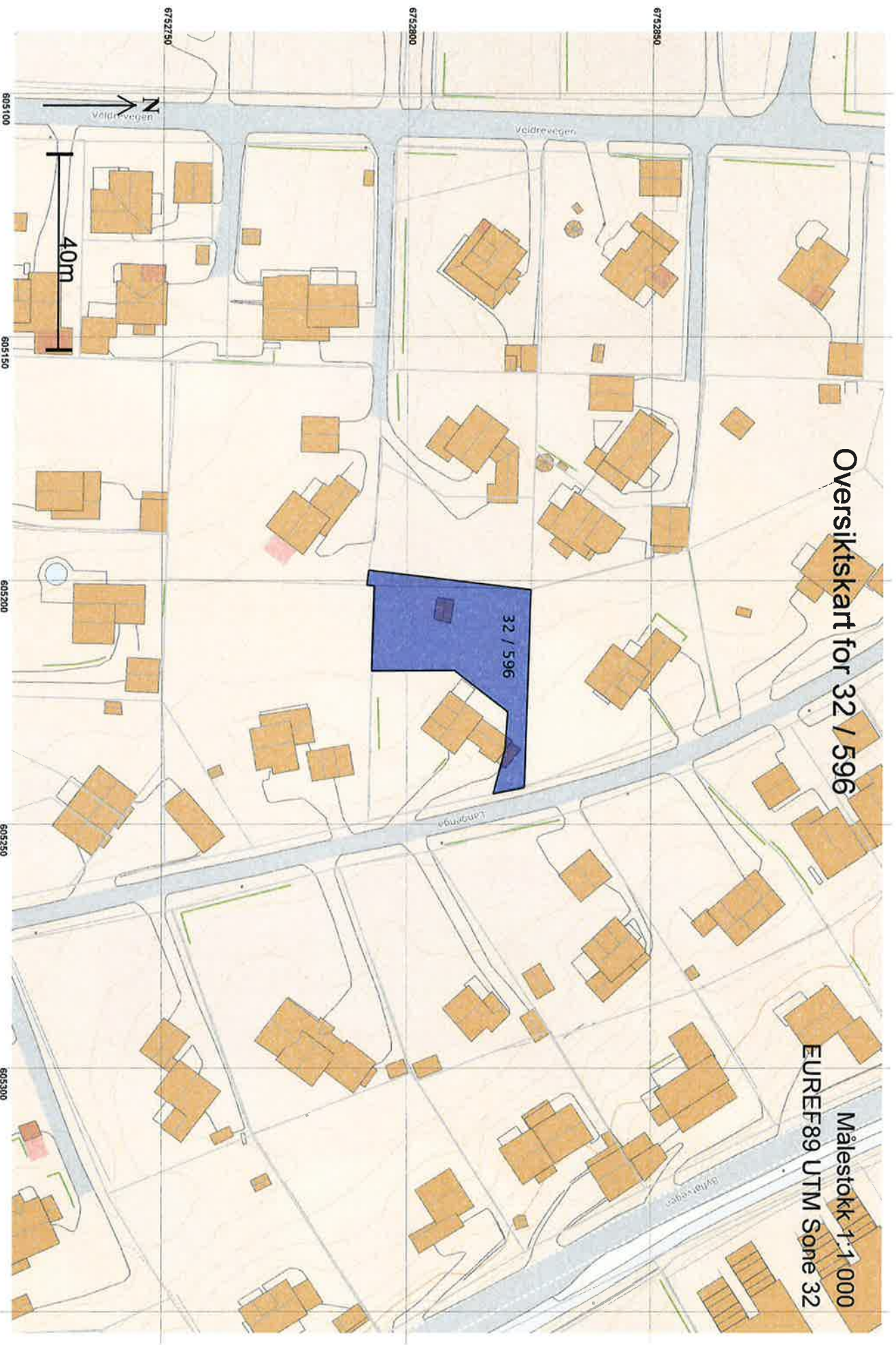

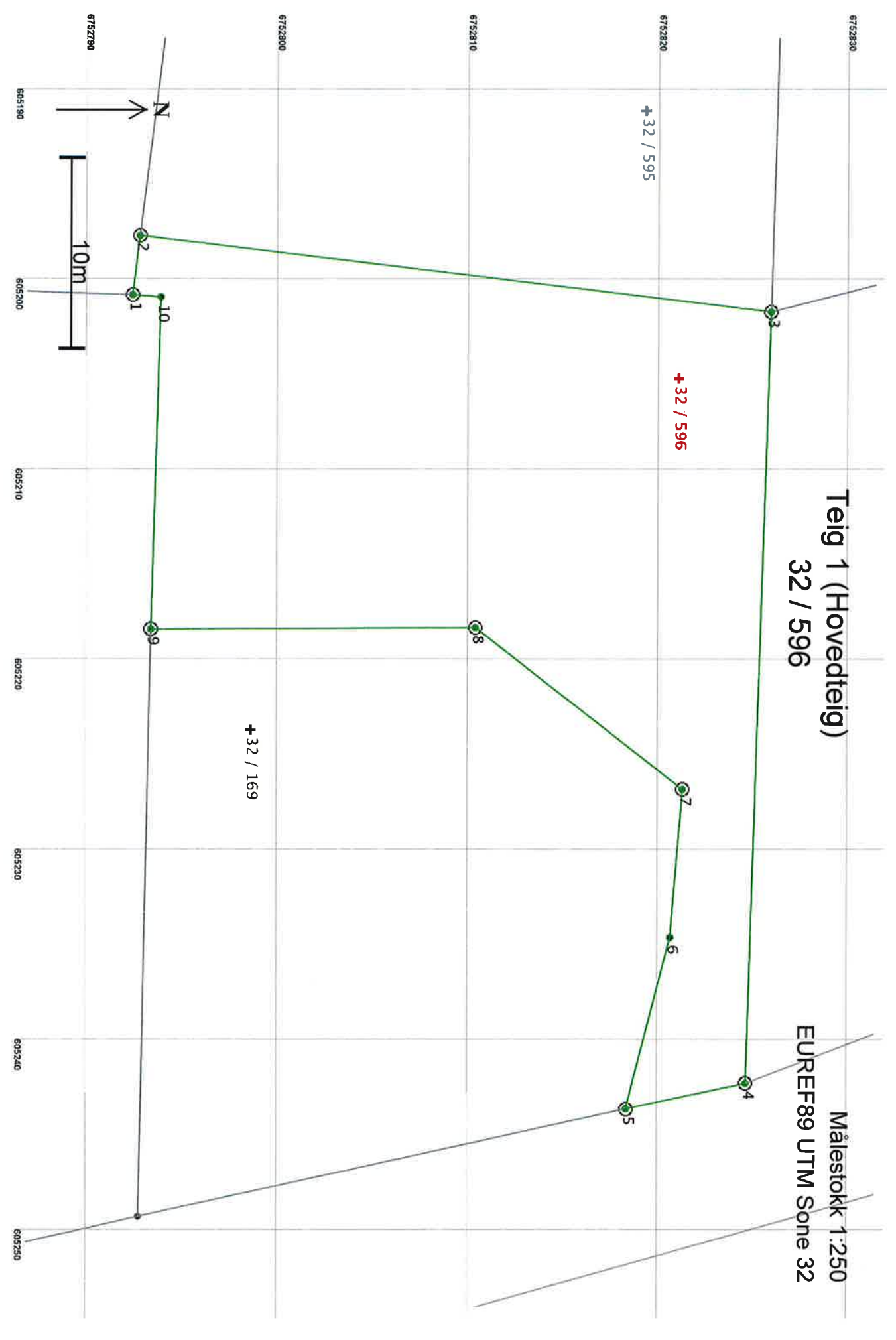

**Teig 1 (Hovedteig)
32 / 596**

Målestokk 1:250
EURFE89 UTM Sone 32

Areal og koordinater

Areal: 751,9

Arealmerknad:

Representasjonspunkt: Koordinatsystem: EUREF89 UTM Sone 32

Nord: 6752821

Øst: 605205

Grensepunkt / Grenselinje**Ytre avgrensing**

Løpent	Nord	Øst	Grensemerke nedsatt i / Grensepunkttype / Lengde	Hjelpelinjetype	Målemetode	Nøyaktighet	Radius
1	6752792,68	605200,83	Jord Offentlig godkjent grensemerke	3,13 Ikke hjelpelinje	96 GPS kinematisk (Real time kinematic)	10	
2	6752793,06	605197,72	Jord Offentlig godkjent grensemerke	33,34 Ikke hjelpelinje	96 GPS kinematisk (Real time kinematic)	10	
3	6752826,16	605201,73	Jord Offentlig godkjent grensemerke	40,54 Ikke hjelpelinje	96 GPS kinematisk (Real time kinematic)	10	
4	6752824,89	605242,25	Jord Offentlig godkjent grensemerke	6,44 Ikke hjelpelinje	96 GPS kinematisk (Real time kinematic)	10	
5	6752818,59	605243,59	Jord Offentlig godkjent grensemerke	9,28 Ikke hjelpelinje	96 GPS kinematisk (Real time kinematic)	10	
6	6752820,90	605234,60	Ikke spesifisert Umerket	7,81 Ikke hjelpelinje	96 GPS kinematisk (Real time kinematic)	10	
7	6752821,54	605226,82	Jord Offentlig godkjent grensemerke	13,82 Ikke hjelpelinje	96 GPS kinematisk (Real time kinematic)	10	
8	6752810,64	605218,32	Jord Offentlig godkjent grensemerke	16,97 Ikke hjelpelinje	96 GPS kinematisk (Real time kinematic)	10	
9	6752793,67	605218,40	Jord Offentlig godkjent grensemerke	17,47 Ikke hjelpelinje	96 GPS kinematisk (Real time kinematic)	10	
10	6752794,16	605200,94	Jord Gjerdestolpe	1,48 Ikke hjelpelinje	96 GPS kinematisk (Real time kinematic)	10	