

## Elisabeth Røste Teigen

**Fra:** Stian Svalheim <stian@norlysarkitektur.no>  
**Sendt:** 7. november 2019 12:47  
**Til:** Elisabeth Røste Teigen  
**Emne:** SV: Arealer for Blokk B  
**Vedlegg:** Q1 - 520 - Strandvegen Blokk B - Sheet - A190 - Arealplaner.pdf; 520 - Strandvegen Blokk B - Sheet - 105 - Plan 1 - Prospekt.pdf; 520 - Strandvegen Blokk B - Sheet - 205 - Plan 2 - Prospekt.pdf

Hei igjen,

Legger ved Q1-520...trodde jeg hadde sendt den sammen med resten av søknadstegningene, den viser uansett ikke BYA. Vedlagte hovedplaner fra prospektet viser BRA pr. boenhet(kan ikke brukes videre som offisielle tegninger). Har klippet inn tegning med BYA under. Si ifra hvis du trenger den som tegning. Håper dette holder, ellers ta kontakt☺

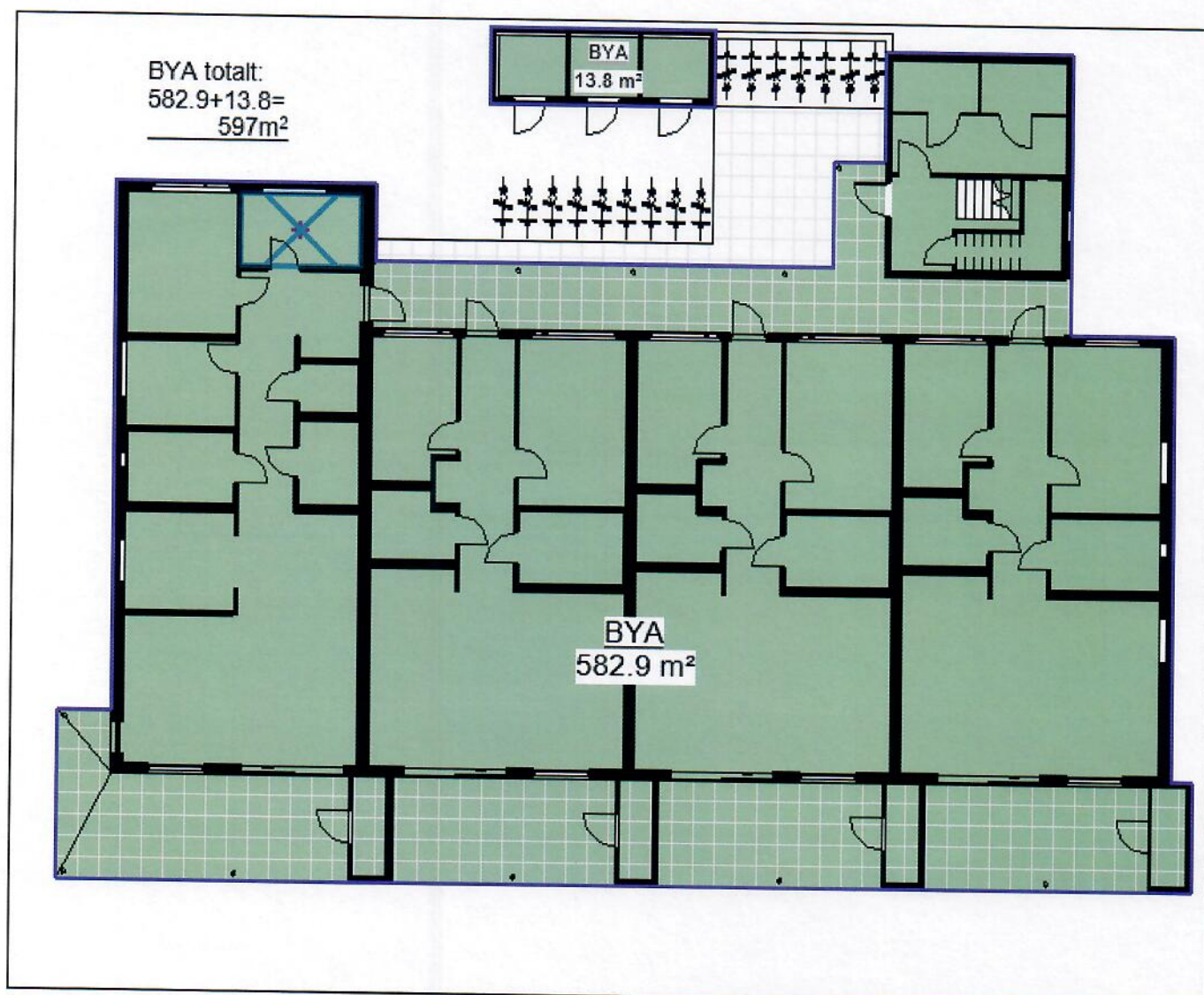

**Fra:** Elisabeth Røste Teigen <elisabeth@byggesak.no>  
**Sendt:** torsdag 7. november 2019 12:18  
**Til:** Stian Svalheim <stian@norlysarkitektur.no>