

Ringsaker kommune  
Postboks 13

2381 BRUMUNDDAL

**Deres referanse**

**Saksbehandler**  
Geir Aarli

**Vår referanse**  
19/01349-1

**Dato**  
04.11.2019

### **Forelegging av tiltak, E6 ombygging Moelv sentrum**

Eidsiva Nett AS sender med dette forelegging om tiltak vedr. omlegging av høyspent kabelnettet, og flytting av transformatorer/nettstasjoner ifbm. etablering av ny E6.

Tiltaket utføres innen rammen av gjeldende områdekonsesjon, og foreleggingen sendes i henhold til vilkårene i konsesjonen. Vi gjør oppmerksom på at våre tiltak kan omfatte arbeid som krever dispensasjon/endring i forhold til de kommunale arealplaner.

Har du kommentarer til våre planer, ber vi om tilbakemelding innen 4 uker fra d.d.

Med vennlig hilsen  
**Eidsiva Nett AS**

Geir Aarli  
Prosjektingeniør

*Dokumentet sendes uten underskrift. Det er godkjent i henhold til interne rutiner.*

#### **Vedlegg:**

Kart

#### **Mottakere:**

Ringsaker kommune  
Hedmark fylkeskommune  
Fylkesmannen i Hedmark

## Forelegging av planer om tiltak innen områdekonsesjon

Ansvarelig Prosjektering: Geir Aarlién

Mob. tlf.: 959 81 572

Denne foreleggningen gjelder omlegging av høyspentkabler og flytting av transformatorer/nettstasjoner.

### Informasjon om tiltaket

- Anleggstype, tegning, målskisse: (se vedlegg)
- Spenning: 11 kV
- Tverrsnitt: TSLF 1x3x240 mm<sup>2</sup>
- Byggeforbudssone: 1m til kabel, 5m til mindre viktige bygninger, 6 m til viktige bygninger.
- Plassering/ kart m. gnr/bnr.: se vedlegg

Øvrig informasjon: Ingen særskilte forhold. Blir gjennomført etter Nye Veiers fremdriftsplan. Kabeltrase blir innmålt med GPS.

### Systemmessig begrunnelse og konsekvenser

- Begrunnelse/behov for tiltaket: Flytte nettanlegg pga. E6 utbygging.
- Er tiltaket en del av en større områdeplan: Ja
- Forhold til eksisterende arealplaner: kommuneplanens arealdel, egen reguleringsplan, innregulert E6.
- Konsekvenser for miljø og arealbruk: Ingen kjente forhold.

### Uttalelse fra andre myndigheter

Ingen uttalelser foreligger.

### Avtale med grunneiere. Melding til naboer vedr. tiltaket

Gnr./Bnr: 378/230 Ringsaker kommune v/Ulf Fahle Karlsen  
Gnr./Bnr: 378/128 Ringsaker kommune v/Ulf Fahle Karlsen  
Gnr./Bnr: 378/226 Ringsaker kommune v/Ulf Fahle Karlsen  
Gnr./Bnr: 378/224 Ringsaker kommune v/Ulf Fahle Karlsen  
Gnr./Bnr: 821/16 Statens vegvesen  
Gnr./Bnr: 819/23 Statens vegvesen  
Gnr./Bnr: 378/8 Statens vegvesen  
Gnr./Bnr: 378/555 ST1 Norge v/ Bård Granerud  
Gnr./Bnr: 378/3 Tema eiendom, Mjøssenteret v/Børge Moen

**Ytterligere opplysninger av interesse vedr. tiltaket**

Ingen øvrige opplysninger vedr. tiltaket foreligger.

**Distribusjonsliste**

| <b>Mottaker</b>        | <b>Adresse 1</b>   | <b>Adresse 2</b> | <b>Postnr./-sted</b> | <b>Ant</b> |
|------------------------|--|------------------|----------------------|------------|
| Ringsaker kommune      | <a href="mailto:postmottak@ringsaker.kommune.no">postmottak@ringsaker.kommune.no</a> |                  |                      | 1          |
| Fylkesmannen i Hedmark | <a href="mailto:postmottak@fmhe.no">postmottak@fmhe.no</a>                           | Parkgt. 36       | 2317 Hamar           | 1          |
| Hedmark Fylkeskommune  | <a href="mailto:postmottak@hedmark.org">postmottak@hedmark.org</a>                   | Parkgt. 35       | 2317 Hamar           | 1          |

| <b>Sted</b> | <b>Dato</b> | <b>Navn</b> |
|-------------|-------------|-------------|
| Nydal       | 04.11.2019  | Geir Aarli  |

*Dokumentet sendes uten underskrift. Det er godkjent i henhold til interne rutiner.*

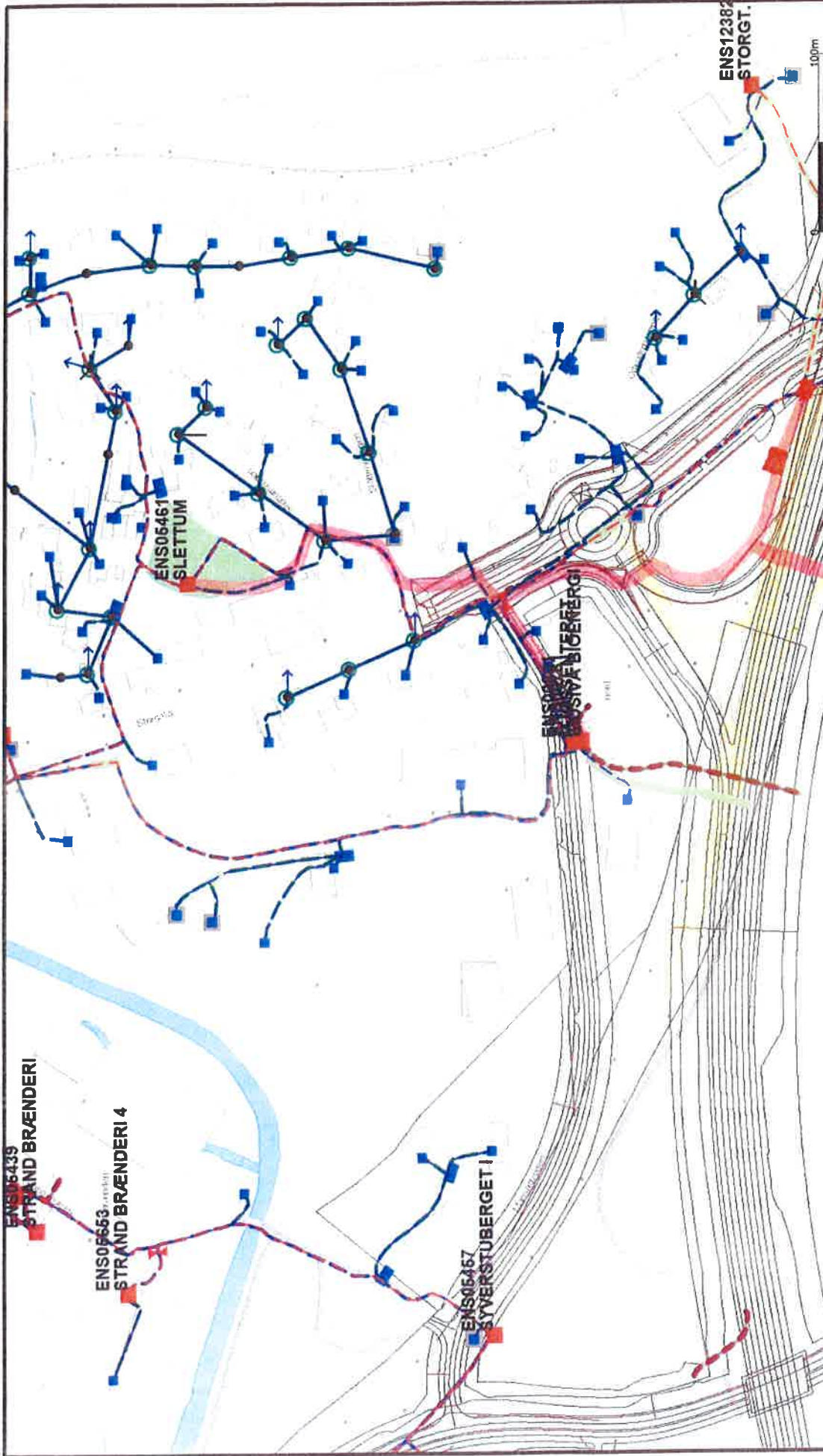

|                                      |  |  |   |  |              |  |       |  |                      |  |       |  |             |  |       |  |           |  |         |  |                 |  |       |  |            |  |       |  |      |  |     |
|--------------------------------------|--|--|---|--|--------------|--|-------|--|----------------------|--|-------|--|-------------|--|-------|--|-----------|--|---------|--|-----------------|--|-------|--|------------|--|-------|--|------|--|-----|
| <p>N</p> <p>Målestokk<br/>1:3000</p> | <p>Eidsiva Nett AS</p> <p>Oversiktskart</p> <p>Vedlegg</p> | <p>Eidsiva</p> <p>Dato: 2019.11.04<br/>Grunn: GEAA</p> | <p><i>Høyspentekabel</i></p> <p><i>Trapez/Nettstasjon</i></p> <table border="0"> <tr> <td></td> <td>Kraftstasjon</td> <td></td> <td>47 kV</td> </tr> <tr> <td></td> <td>Transformatorstasjon</td> <td></td> <td>230 V</td> </tr> <tr> <td></td> <td>Nettstasjon</td> <td></td> <td>400 V</td> </tr> <tr> <td></td> <td>Kabelbånd</td> <td></td> <td>Default</td> </tr> <tr> <td></td> <td>Isolasjonsseier</td> <td></td> <td>230 V</td> </tr> <tr> <td></td> <td>Kantepunkt</td> <td></td> <td>400 V</td> </tr> <tr> <td></td> <td>Måst</td> <td></td> <td>Rør</td> </tr> </table> <p>66 kV<br/>132 kV<br/>300 kV<br/>47 kV<br/>66 kV<br/>132 kV<br/>300 kV</p> <p>420 kV<br/>1 kV<br/>11 kV<br/>22 kV<br/>11 kV<br/>22 kV<br/>33 kV</p> <p>Beliggenhet og høyder må opprindes som orientering.</p> |  | Kraftstasjon |  | 47 kV |  | Transformatorstasjon |  | 230 V |  | Nettstasjon |  | 400 V |  | Kabelbånd |  | Default |  | Isolasjonsseier |  | 230 V |  | Kantepunkt |  | 400 V |  | Måst |  | Rør |
|                                      | Kraftstasjon   |  | 47 kV   |  |              |  |       |  |                      |  |       |  |             |  |       |  |           |  |         |  |                 |  |       |  |            |  |       |  |      |  |     |
|                                      | Transformatorstasjon                                       |  | 230 V   |  |              |  |       |  |                      |  |       |  |             |  |       |  |           |  |         |  |                 |  |       |  |            |  |       |  |      |  |     |
|                                      | Nettstasjon  |  | 400 V   |  |              |  |       |  |                      |  |       |  |             |  |       |  |           |  |         |  |                 |  |       |  |            |  |       |  |      |  |     |
|                                      | Kabelbånd  |  | Default   |  |              |  |       |  |                      |  |       |  |             |  |       |  |           |  |         |  |                 |  |       |  |            |  |       |  |      |  |     |
|                                      | Isolasjonsseier  |  | 230 V   |  |              |  |       |  |                      |  |       |  |             |  |       |  |           |  |         |  |                 |  |       |  |            |  |       |  |      |  |     |
|                                      | Kantepunkt   |  | 400 V   |  |              |  |       |  |                      |  |       |  |             |  |       |  |           |  |         |  |                 |  |       |  |            |  |       |  |      |  |     |
|                                      | Måst   |  | Rør   |  |              |  |       |  |                      |  |       |  |             |  |       |  |           |  |         |  |                 |  |       |  |            |  |       |  |      |  |     |

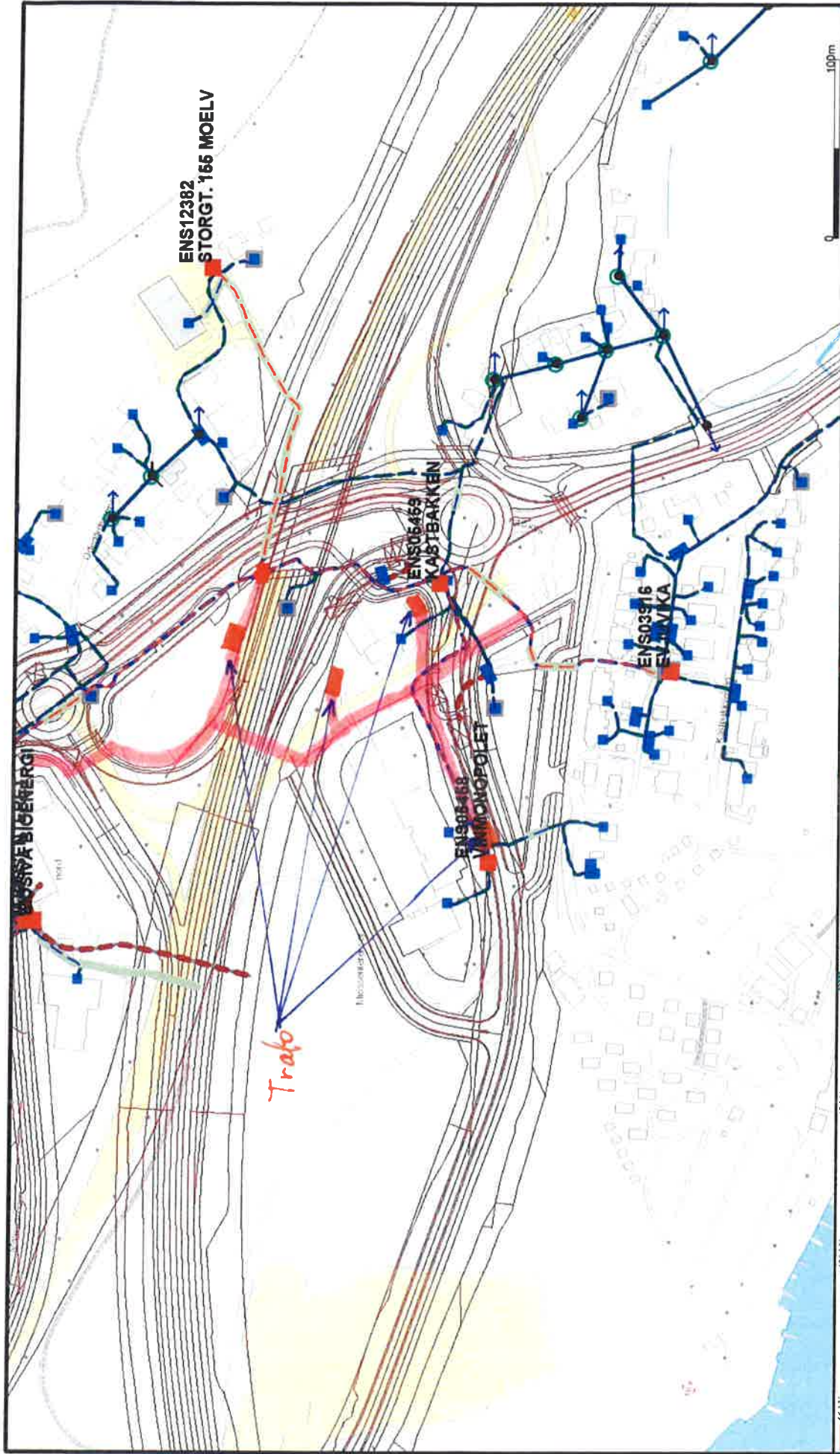

|  |  |  |   |  |   |  |                                   |
|--|--|--|---|--|---|--|-----------------------------------|
| <p>66 kV<br/>132 kV<br/>300 kV<br/>47 kV<br/>66 kV<br/>132 kV<br/>300 kV</p> | <p>420 kV<br/>1 kV<br/>11 kV<br/>22 kV<br/>11 kV<br/>22 kV<br/>33 kV</p> | <p>47 kV<br/>230 V<br/>400 V<br/>Default<br/>230 V<br/>400 V<br/>Rør</p> | <p>Kraftlinjetykkelse<br/>Transformatorstasjon<br/>Nettstasjon<br/>Kabelidrap<br/>Innstallasjonsseier<br/>Knutepunkt<br/>Mast</p> | <p>≡ Høyspentkabel<br/>≡ Trafa / Nettstasjon</p> | <p><b>Eidsiva</b><br/>Date: 2019.11.04<br/>Egnet: GBA</p> | <p>Eidsiva Nett AS<br/>Oversiktskart<br/>Vedlegg</p> | <p>N<br/>Målestokk<br/>1:3000</p> |
|--|--|--|---|--|---|--|-----------------------------------|

Beliggenhet og høyder må oppfattes som orienterende.