

Ringsaker kommune  
Kart og byggesak  
Pb. 64  
2381 Brumunddal

Åsmarka 21.09.2019

Ang. byggesøknad

Det søkes om oppføring av et lagerbygg på eiendommen gnr. 246, bnr. 53, Fjellvegen 49.

Bygget vil ha et skråtak inn mot eksisterende garasje. Bygget vil være åpent i front. Bygget har en bredde på 6,6 meter og en lengde på 7,2 meter (47,5 m<sup>2</sup>).

Bygget skal benyttes som lager for bilhenger, båthenger og redskap.

Hilsen



Torger Veia

Fjellvegen 49, 2365 Åsmarka

Vedlegg: byggesøknad

## Søknad om tillatelse til tiltak uten ansvarsrett

etter plan- og bygningsloven (pbl) § 20-4 og SAK kap. 3

Opplysninger gitt i søknaden eller vedlegg til søknaden vil bli registrert i matrikkelen.

Søkes det om dispensasjon fra plan- og bygningsloven, forskrift eller arealplan?	<input type="checkbox"/> Ja	<input checked="" type="checkbox"/> Nei
Er det behov for tillatelse/samtykke/uttalelse fra annen myndighet?	<input type="checkbox"/> Ja	<input checked="" type="checkbox"/> Nei
Hvis ja, så oppfylles ikke vilkårene for 3 ukers saksbehandling, jf. pbl § 21-7 tredje ledd		
Nabovarsling, jf. pbl 21-3, skal være gjennomført før søknaden sendes kommunen. (Blankett 5154, 5155, 5156).		
Foreligger det merknader fra naboer eller gjenboere?	<input type="checkbox"/> Ja	<input type="checkbox"/> Nei

Skal tiltaket prosjekteres og utføres i samsvar med TEK10, i henhold til overgangsbestemmelsen i TEK17 § 17-2?	<input type="checkbox"/> Ja	<input checked="" type="checkbox"/> Nei
--	-----------------------------	---

Søknaden gjelder							
Eiendom/ byggsted	Gnr.	Bnr.	Festenr.	Seksjonsnr.	Bygningsnr.	Bolignr.	
	246	53					
	Adresse				Postnr.	Poststed	
	Fjellvegen 49				2365	Åsmarka	
Tiltakets art	Mindre tiltak til bebygd eiendom, pbl § 20-4 og SAK kap. 3						
	<input type="checkbox"/>	Tilbygg < 50 m <sup>2</sup>		<input type="checkbox"/>	Frittliggende bygning (ikke boligformål) < 70 m <sup>2</sup>		
	<input type="checkbox"/>	Driftsbygning i landbruket med samlet bruksareal (BRA) mindre enn 1000 m <sup>2</sup> , jf. pbl § 20-4 bokstav b) og SAK10 § 3-2					<input type="checkbox"/>
	<input type="checkbox"/>	Midlertidig bygning/konstruksjon/anlegg (som ikke skal plasseres for lengre tidsrom enn 2 år)					<input type="checkbox"/>
	<input type="checkbox"/>	Bruksendring fra tilleggsdel til hoveddel eller omvendt innenfor en bruksenhet					<input type="checkbox"/>
<input type="checkbox"/>	Riving av tiltak som nevnt i SAK10 § 3-1					<input type="checkbox"/>	
<input type="checkbox"/>	Oppretting/endring av matrikkelenhet		<input type="checkbox"/>	Grunn-eiendom	<input type="checkbox"/>	Anleggs-eiendom	
<input type="checkbox"/>	Annet:						
<input checked="" type="checkbox"/>	Planlagt bruk/formål		Beskriv				
	Lager for båter og hengere						

Arealdisponering						
Planstatus mv.	Sett kryss for gjeldende plan					
	<input type="checkbox"/>	Arealdel av kommuneplan		<input type="checkbox"/>	Reguleringsplan	
	<input type="checkbox"/> Bebyggelsesplan					
	Navn på plan					
Areal	BYA eksisterende	BYA nytt	Sum BYA	BRA eksisterende	BRA nytt	Sum BRA
			47,549,5			
	Tomteareal 2578					
Grad av utnytting	Vis beregning av grad av utnytting. Veiledning finnes på <a href="http://www.dibk.no">www.dibk.no</a> eller kontakt kommunen					

Plassering			
Plassering av tiltaket	Kan høyspent kraftlinje være i konflikt med tiltaket?	<input type="checkbox"/> Ja	<input checked="" type="checkbox"/> Nei
	Hvis ja, må avklaring med berørt rettighetshaver være dokumentert	Vedlegg nr. Q -	
Plassering av tiltaket	Can vann- og avløpsledninger være i konflikt med tiltaket?	<input type="checkbox"/> Ja	<input checked="" type="checkbox"/> Nei
	Hvis ja, må avklaring med berørt rettighetshaver være dokumentert	Vedlegg nr. Q -	
Avstand	Minste avstand til nabogrense	5	m
	Minste avstand til annen bygning	6,4	m
	Minste avstand til midten av vei		m
Dette skal vises på situasjonsplanen			

Krav til byggegrunn (pbl § 28-1)		
<b>Fiom</b> (TEK17 § 7-2)	Skal byggverket plasseres i flomutsatt område? <input checked="" type="checkbox"/> Nei <input type="checkbox"/> Ja	Vedlegg nr.
<b>Skred</b> (TEK17 § 7-3)	Skal byggverket plasseres i skredutsatt område? <input checked="" type="checkbox"/> Nei <input type="checkbox"/> Ja	Vedlegg nr.
<b>Andre natur- og miljøforhold</b> (pbl § 28-1)	Foreligger det vesentlig ulempe som følge av natur- og miljøforhold? <input checked="" type="checkbox"/> Nei <input type="checkbox"/> Ja Dersom ja, beskriv kompenserende tiltak i vedlegg	Vedlegg nr.

Tilknytning til veg og ledningsnett		
<b>Adkomst</b> vegloven §§ 40-43 pbl § 27-4	Gir tiltaket ny/endret adkomst <input type="checkbox"/> Ja <input checked="" type="checkbox"/> Nei	Tomta har adkomst til følgende veg som er opparbeidet og åpen for alminnelig ferdsel: <input type="checkbox"/> Riksveg/fylkesveg Er avkjøringsstillatelse gitt? <input type="checkbox"/> Ja <input type="checkbox"/> Nei <input checked="" type="checkbox"/> Kommunal veg Er avkjøringsstillatelse gitt? <input checked="" type="checkbox"/> Ja <input type="checkbox"/> Nei <input type="checkbox"/> Privat veg Er vegrett sikret ved tinglyst erklæring? <input type="checkbox"/> Ja <input checked="" type="checkbox"/> Nei
	<b>Overvann</b>	Takvann/overvann føres til: <input type="checkbox"/> Avløpssystem <input type="checkbox"/> Terreng
	<i>Feltene "Vannforsyning" og "Avløp" skal kun fylles ut for driftsbygning i landbruket, midlertidige tiltak eller oppretting av matrikkelenhet.</i>	
<b>Vannforsyning</b> pbl §§ 27-1, 27-3	Tilknytning i forhold til tomta <input type="checkbox"/> Offentlig vannverk <input checked="" type="checkbox"/> Privat vannverk* * Beskriv	Dersom vanntilførsel forutsetter tilknytning til annen privat ledning eller krysser annens grunn, foreligger rettighet ved tinglyst erklæring? <input type="checkbox"/> Ja <input type="checkbox"/> Nei
	<input type="checkbox"/> Annen privat vannforsyning, innlagt vann* <input type="checkbox"/> Annen privat vannforsyning, ikke innlagt vann*	
<b>Avløp</b> pbl §§ 27-2, 27-3	Tilknytning i forhold til tomta <input type="checkbox"/> Offentlig avløpsanlegg	Skal det installeres vannklosett? <input type="checkbox"/> Ja <input type="checkbox"/> Nei Foreligger utslippstillatelse? <input type="checkbox"/> Ja <input type="checkbox"/> Nei Dersom avløpsanlegg forutsetter tilknytning til annen privat ledning eller krysser annens grunn, foreligger rettighet ved tinglyst erklæring? <input type="checkbox"/> Ja <input type="checkbox"/> Nei
	<input checked="" type="checkbox"/> Privat avløpsanlegg	

Vedlegg			
Beskrivelse av vedlegg	Gruppe	Nr. fra – til	Ikke relevant
Dispensasjonssøknader/innvilget dispensasjon	B	-	<input type="checkbox"/>
Kvittering for nabovarsel/Opplysninger gitt i nabovarsel/nabomerknader/kommentarer til nabomerknader	C	-	<input type="checkbox"/>
Situasjonsplan/avkjøringsplan	D	-	<input type="checkbox"/>
Tegninger plan, snitt, fasade (eksisterende)	E	-	<input type="checkbox"/>
Tegninger plan, snitt, fasade (ny)	E	-	<input type="checkbox"/>
Uttalelse/vedtak fra annen myndighet SAK10 § 6-2 og pbl § 21-5	I	-	<input type="checkbox"/>
Rekvisisjon av oppmålingsforretning	J	-	<input type="checkbox"/>
Andre vedlegg	Q	-	<input type="checkbox"/>

Erklæring og underskrift	
<b>Tiltakshaver</b>	
Tiltakshaver forplikter seg til å gjennomføre tiltaket iht. plan- og bygningsloven (pbl), byggteknisk forskrift og gitt tillatelse.	
Navn TORGER VEA	Telefon (dagtid) Mobiltelefon 90524388
Adresse FJELLVEGEN 49	Postnr. Poststed 2365 Åsmarka
Dato Underskrift 13.09.2018	E-post torger.vea@hotmail.com tve@hamar.kommune.no
Gjentas med blokkbokstaver TORGER VEA	Eventuelt organisasjonsnr. 969 358 085

## Kvittering for nabovarsel sendes kommunen sammen med søknaden

Nabovarsel kan enten sendes som rekommandert sending, overleveres personlig mot kvittering eller sendes på e-post mot kvittering. Med kvittering for mottatt e-post menes en e-post fra nabo/gjenboer som bekrefter å ha mottatt nabovarselet. Ved personlig overlevering vil signatur gjelde som bekræftelse på at varslet er mottatt. Det kan også signeres på at man gir samtykke til tiltaket.

Tiltaket gjelder							
Eiendom/ byggested	Gnr.	Bnr.	Festenr.	Seksjonsnr.	Bygningsnr.	Bolignr.	Kommune
	Adresse				Postnr.	Poststed	

Følgende naboer har mottatt eller fått rek. sending av vedlagte nabovarsel med tilhørende vedlegg:

Nabo-/gjenboereiendom				Eier/fester av nabo-/gjenboereiendom		
Gnr.	Bnr.	Festenr.	Seksjonsnr.	Eiers/festers navn		Dato sendt e-post
Adresse				Adresse		Kvittering vedlegges
Postnr.		Poststed		Postnr.		Poststedets reg.nr.
Personlig kvittering for	Dato	Sign.	Personlig kvittering for	Dato	Sign.	
<input checked="" type="checkbox"/> mottatt varsel	8. 9. 2018	<i>Rebe Veråsnes</i>	<input checked="" type="checkbox"/> samtykke til tiltaket	08. 09. 18	<i>Rebe Veråsnes</i>	

Nabo-/gjenboereiendom				Eier/fester av nabo-/gjenboereiendom		
Gnr.	Bnr.	Festenr.	Seksjonsnr.	Eiers/festers navn		Dato sendt e-post
Adresse				Adresse		Kvittering vedlegges
Postnr.		Poststed		Postnr.		Poststedets reg.nr.
Personlig kvittering for	Dato	Sign.	Personlig kvittering for	Dato	Sign.	
<input type="checkbox"/> mottatt varsel			<input type="checkbox"/> samtykke til tiltaket			

Nabo-/gjenboereiendom				Eier/fester av nabo-/gjenboereiendom		
Gnr.	Bnr.	Festenr.	Seksjonsnr.	Eiers/festers navn		Dato sendt e-post
Adresse				Adresse		Kvittering vedlegges
Postnr.		Poststed		Postnr.		Poststedets reg.nr.
Personlig kvittering for	Dato	Sign.	Personlig kvittering for	Dato	Sign.	
<input type="checkbox"/> mottatt varsel			<input type="checkbox"/> samtykke til tiltaket			

Nabo-/gjenboereiendom				Eier/fester av nabo-/gjenboereiendom		
Gnr.	Bnr.	Festenr.	Seksjonsnr.	Eiers/festers navn		Dato sendt e-post
Adresse				Adresse		Kvittering vedlegges
Postnr.		Poststed		Postnr.		Poststedets reg.nr.
Personlig kvittering for	Dato	Sign.	Personlig kvittering for	Dato	Sign.	
<input type="checkbox"/> mottatt varsel			<input type="checkbox"/> samtykke til tiltaket			

Nabo-/gjenboereiendom				Eier/fester av nabo-/gjenboereiendom		
Gnr.	Bnr.	Festenr.	Seksjonsnr.	Eiers/festers navn		Dato sendt e-post
Adresse				Adresse		Kvittering vedlegges
Postnr.		Poststed		Postnr.		Poststedets reg.nr.
Personlig kvittering for	Dato	Sign.	Personlig kvittering for	Dato	Sign.	
<input type="checkbox"/> mottatt varsel			<input type="checkbox"/> samtykke til tiltaket			

Det er per dags dato innlevert rekommandert sending til ovennevnte adressater.

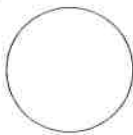
Samlet antall sendinger: \_\_\_\_\_ Sign. 





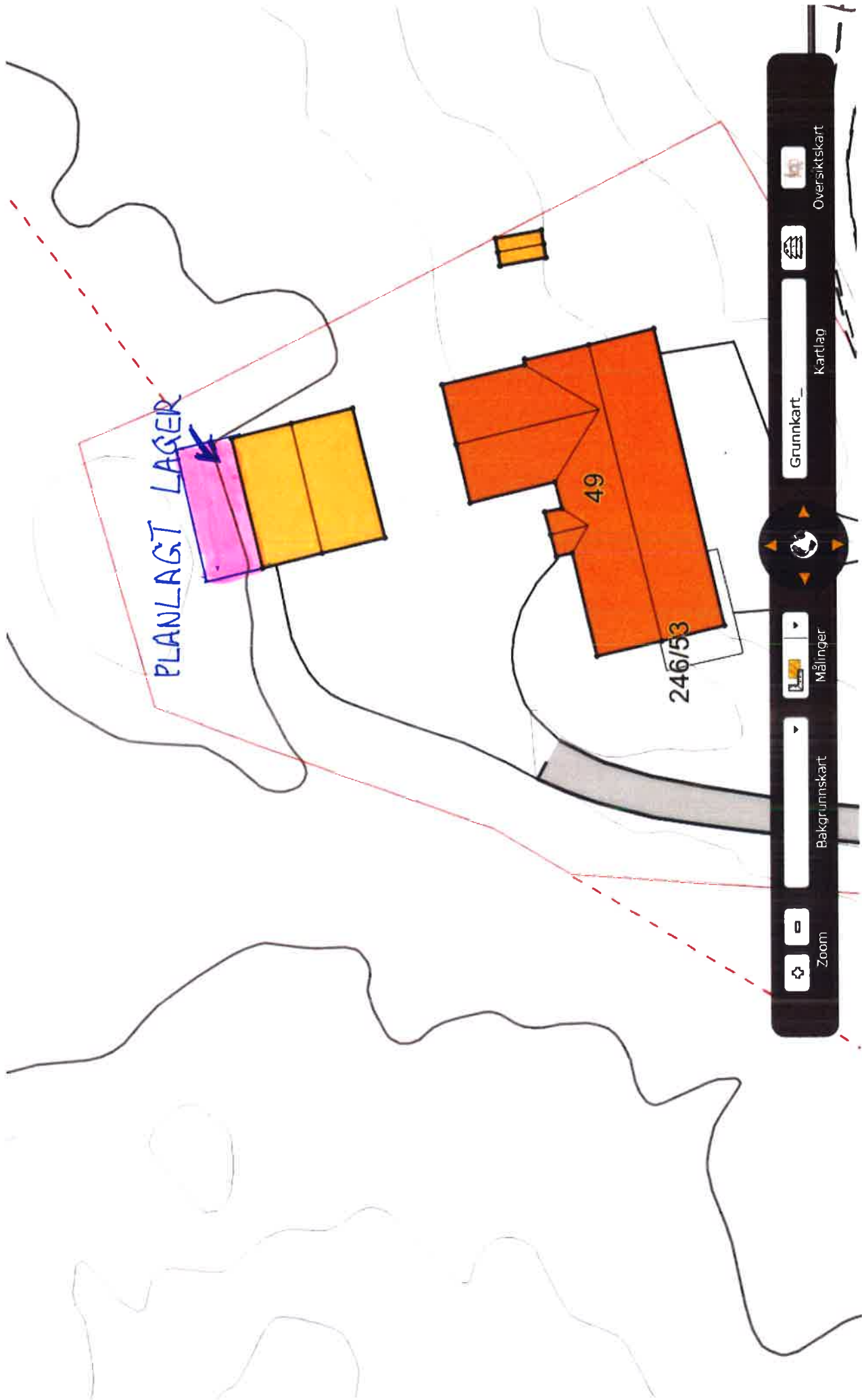



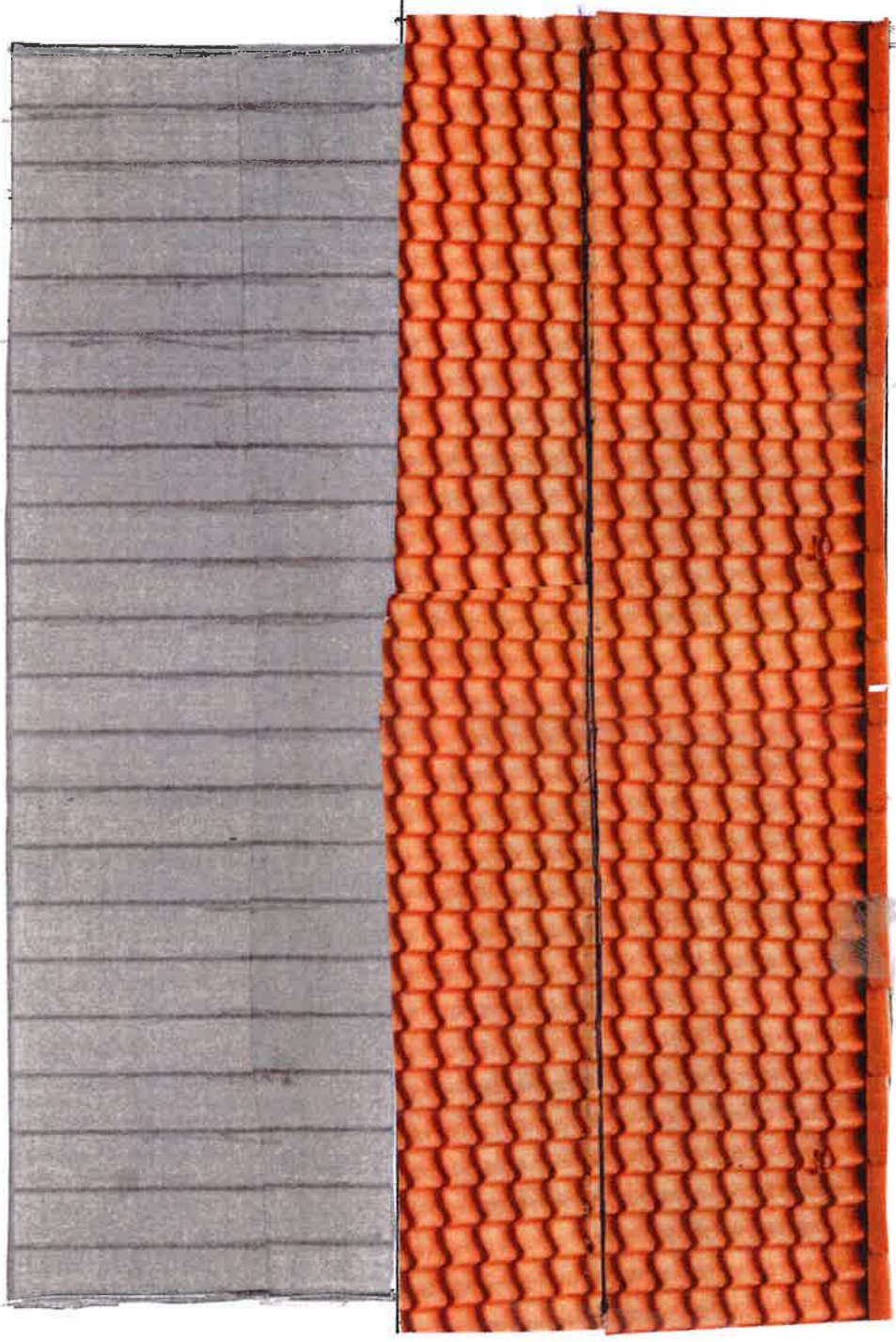

NORD

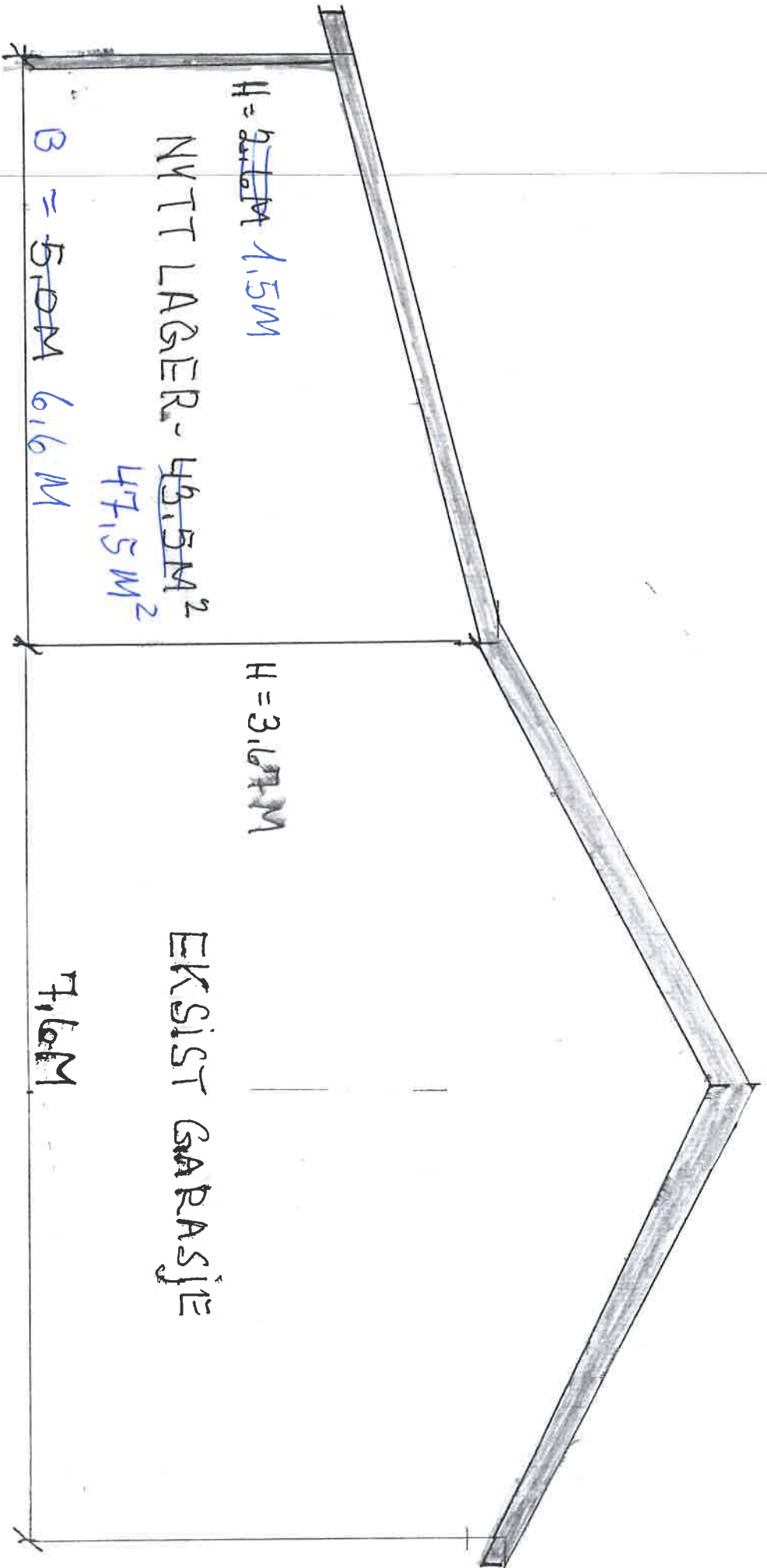



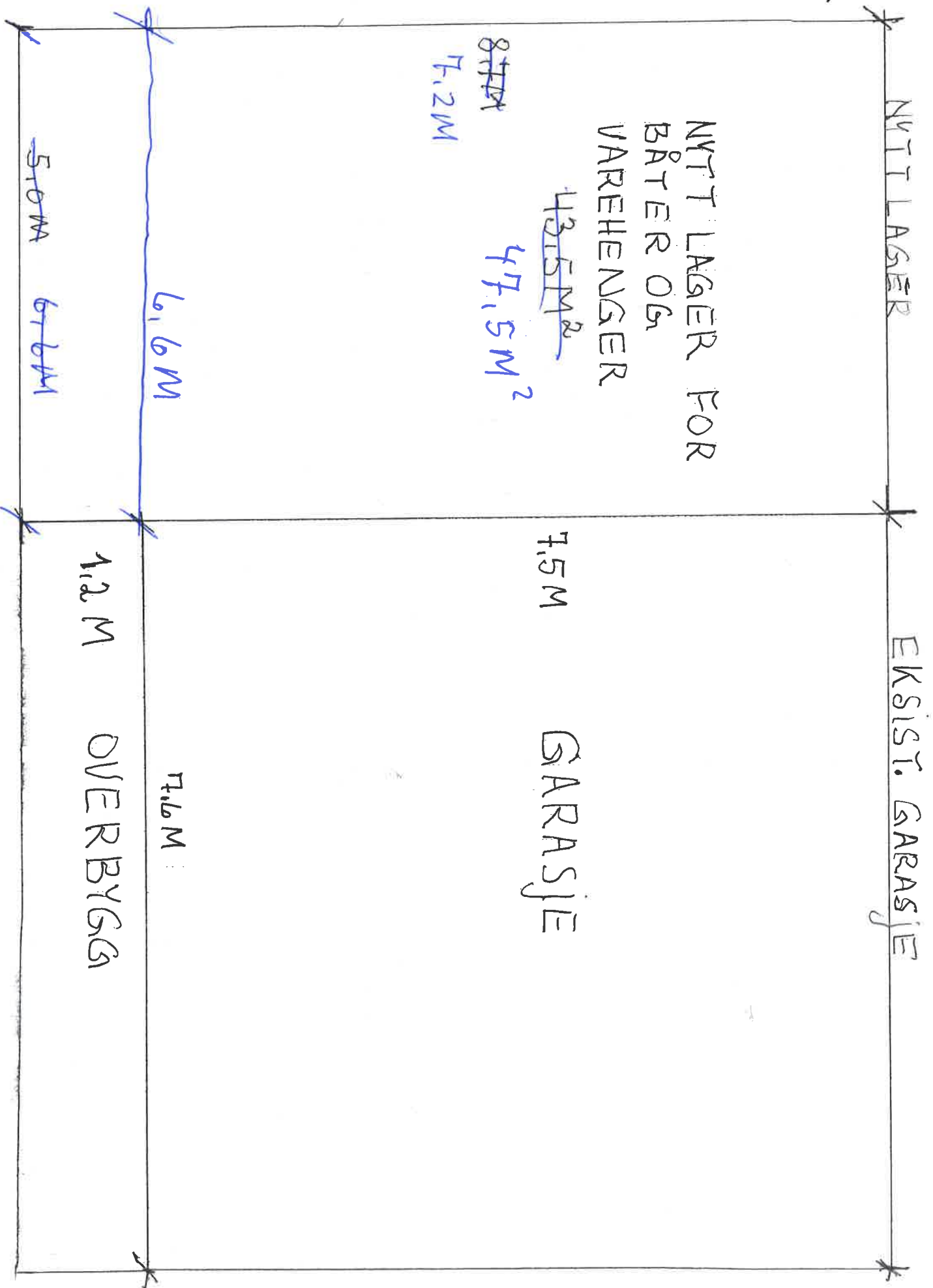

NYTT LAGER

NYTT LAGER FOR  
BÅTER OG  
VAREHENSGER

~~43.5 M<sup>2</sup>~~

47.5 M<sup>2</sup>

~~8.7 M~~  
7.2 M

6.6 M

~~5.0 M~~

6.6 M

EKSIST. GARASJE

7.5 M

GARASJE

7.6 M

1.2 M

OVERBYGG