

X:\norconsult\g\g\vik\5175586\BIM\VA\_TIA\4\fil\lay\_VA.dwg - BorZun - Plottet: 2019-07-03 09:08:21 - LAYOUT = Z-20-01 - XREF = VA\_Plan\_2019-02-07 VA-ledninger\_2018-03-08 Kartgrunnlag med matikkell for planområdet\_2013 versjon\_2013\_VA\_Overvannplan\_Plan grense\_2019-01-31 Teigransen\_2013\_2018-04-12 Plangrense

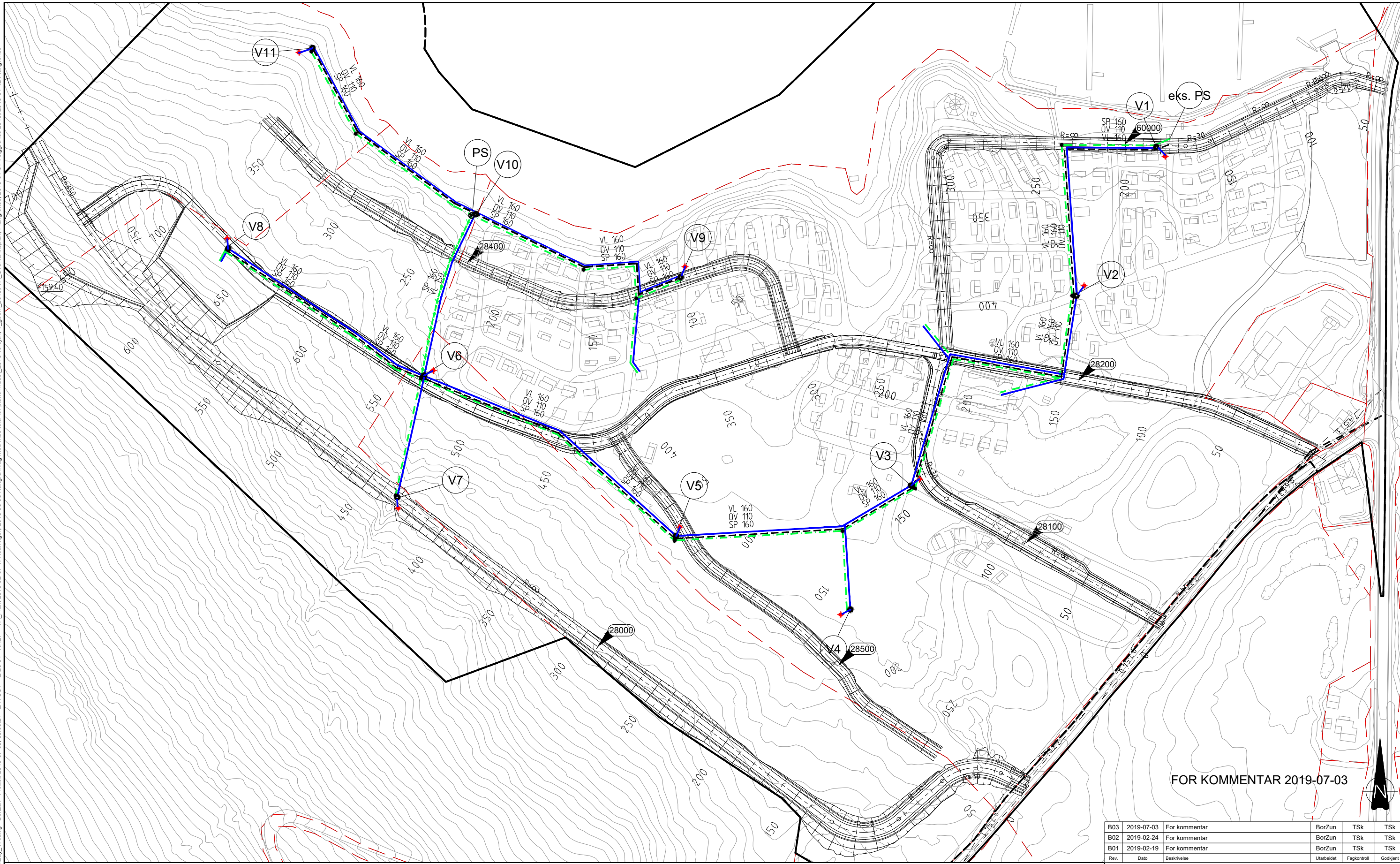

FOR KOMMENTAR 2019-07-03



B03	2019-07-03	For kommentar	BorZun	TSk	TSk
B02	2019-02-24	For kommentar	BorZun	TSk	TSk
B01	2019-02-19	For kommentar	BorZun	TSk	TSk
Rev.	Dato	Beskrivelse	Utarbeidet	Fagkontroll	Godkjent

Dette dokumentet er utarbeidet av Norconsult AS som del av det oppdraget som fremgår nedenfor. Opphavsretten tilhører Norconsult AS. Dokumentet må bare benyttes til det formål som oppdragsavtalen beskriver, og må ikke kopieres eller gjøres tilgjengelig på annen måte eller i større utstrækning enn formålet tilsier.

**FORKLARINGER**

- Eksist. vannledning
- - - Eksist. spillvannsledning
- - - Eksist. overvannsledning
- - - Eksisterende pumpe spillvann
- Eksisterende sluk
- Prosj. vannledning
- - - Prosj. spillvannsledning
- - - Prosj. overvannsledning
- Prosj. kum
- + Prosj. brannhydrant
- Prosj. spillvannspumpe
- - - Teigranse

**ANVISNINGER**

1. -
2. -
3. -

**HENVISNINGER**

1. VA-ANLEGG. OVERVANN, PLAN. SE TEGN. Z-20-02
- 2.

Mjøsa ferie og fritidssenter Målestokk (gjelder A1)  
1:1000

VA-anlegg  
Vann og avløp  
Plan